Begehung Messe Hamburg



So kommen Sie zur Hamburg Messe:

- Parkhaus Mitte, Tiefgarage Ost
- DB/S Dammtor
- S1 Airport bis Hbf.
  Ab Hbf. umsteigen in S21 oder S31
  bis Dammtor oder Sternschanze



So kommen Sie zur Hamburg Messe:

Parkhaus Mitte, Tiefgarage Ost

DB/S Dammtor

S1 Airport bis Hbf.
Ab Hbf. umsteigen in S21 oder S31
bis Dammtor oder Sternschanze



So kommen Sie zur Hamburg Messe:

Parkhaus Mitte, Tiefgarage Ost

DB/S Dammtor

S1 Airport bis Hbf.
Ab Hbf. umsteigen in S21 oder S31
bis Dammtor oder Sternschanze

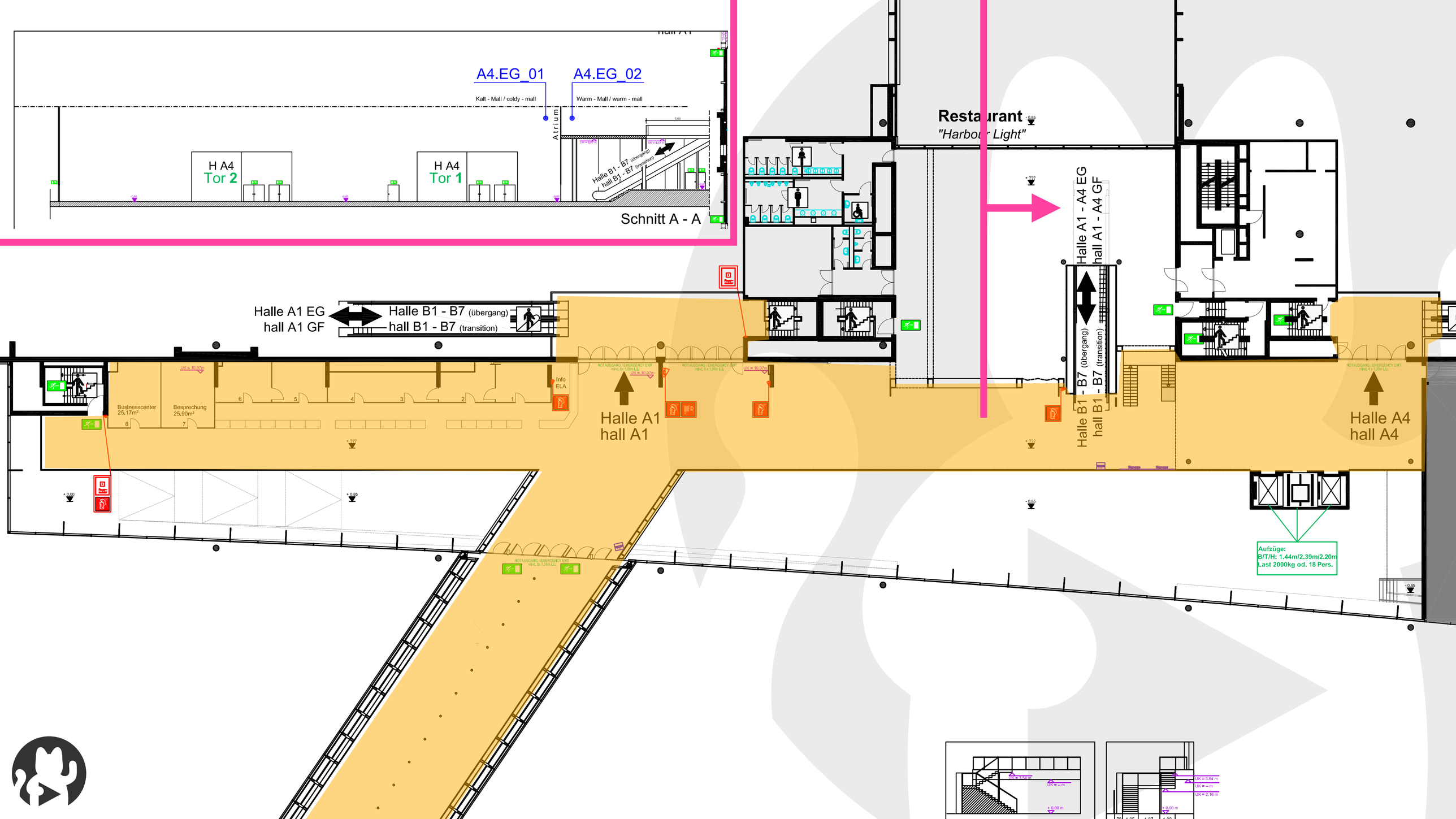
A4.EG_01
A4.EG_02
Kalt - Mall / coldy - mall
Warm - Mall / warm - mall
Atrium
H A4
Tor 2
H A4
Tor 1
Halle B1 - B7 (übergang)
hall B1 - B7 (transition)
Schnitt A - A
Restaurant
"Harbour Light"
Halle A1 - A4 EG
hall A1 - A4 GF
Halle B1 - B7 (übergang)
hall B1 - B7 (transition)
Halle A1 EG
hall A1 GF
Halle B1 - B7 (übergang)
hall B1 - B7 (transition)
Businesscenter
25.17m²
Besprechung
25.90m²
Info
ELA
Halle A1
hall A1
Halle A4
hall A4
Aufzüge:
B/T/H: 1.44m/2.39m/2.20m
Last 2000kg od. 18 Pers.


A1
Hallen Halls
6–12
B6
Eingang Süd
South Entrance
Eingang Ost
East Entrance

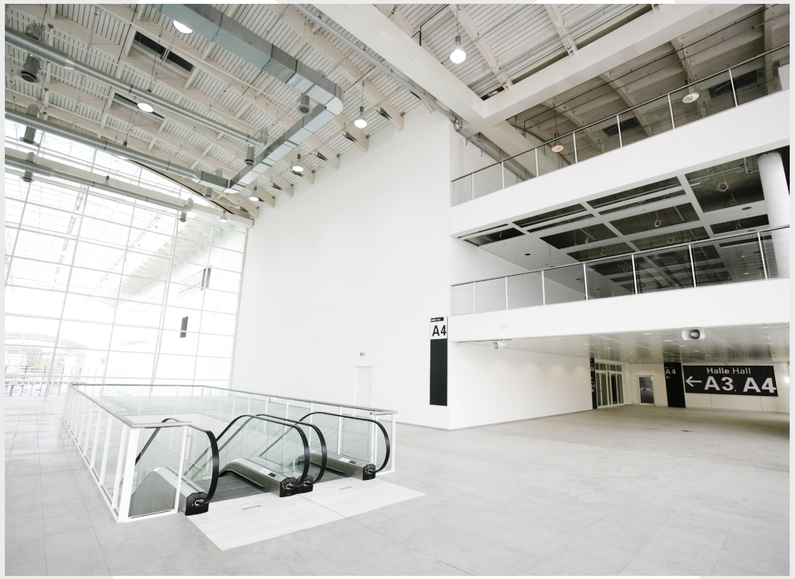
A4
Halle Hall
←A3, A4


Projektleitung
Project
Management



So kommen Sie zur Hamburg Messe:

Parkhaus Mitte, Tiefgarage Ost

DB/S Dammtor

S1 Airport bis Hbf.
Ab Hbf. umsteigen in S21 oder S31
bis Dammtor oder Sternschanze


A4
Halle A1
hall A1
Tor 2
Halle A1
hall A1
Tor 1
Halle B1 - B7
hall B1 - B7
Tor 6
Tor 7

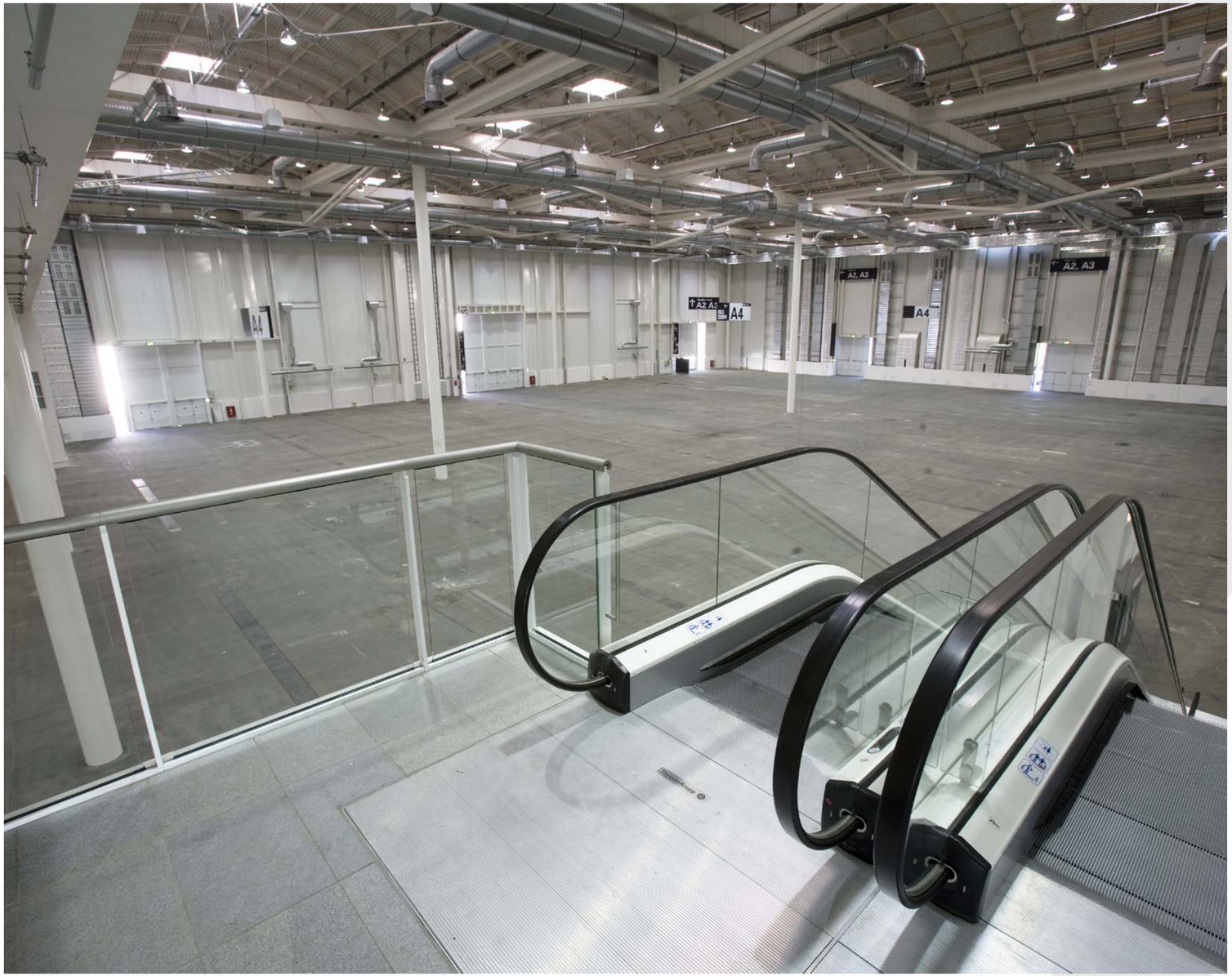
A2, A3
A4
A2, A3
A4

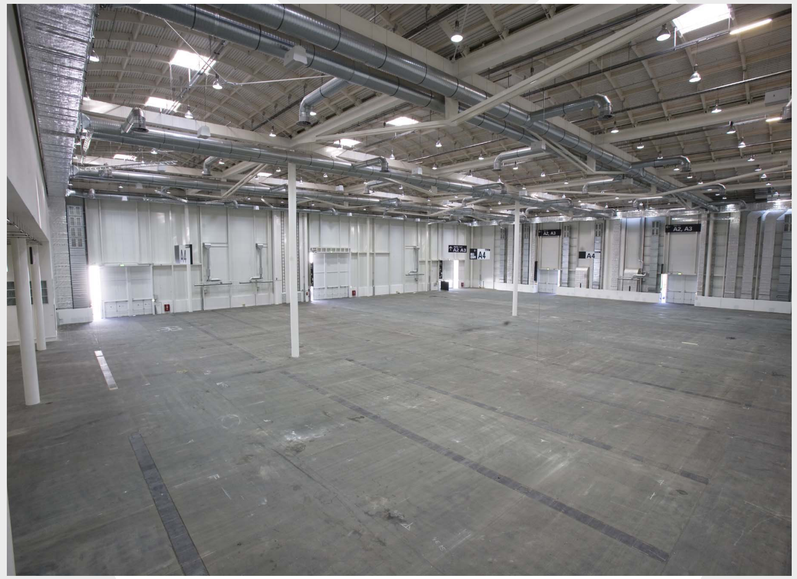

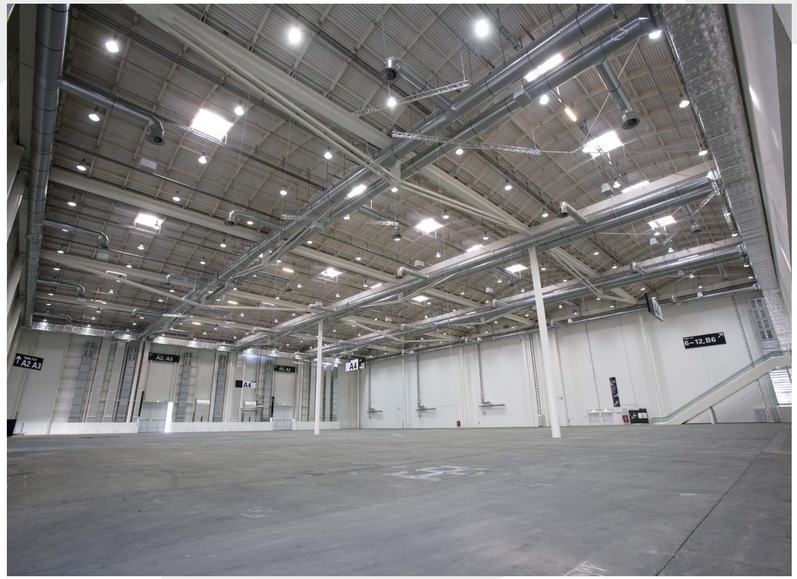



So kommen Sie zur Hamburg Messe:

Parkhaus Mitte, Tiefgarage Ost

DB/S Dammtor

S1 Airport bis Hbf.
Ab Hbf. umsteigen in S21 oder S31
bis Dammtor oder Sternschanze


A1
Halle A2
hall A2
Tor 1
Tor 2
Tor 3
Tor 4
Tor 5
Tor 6
Tor 7
Atrium
Halle B1 - B7
hall B1 - B7
LEGENDE:

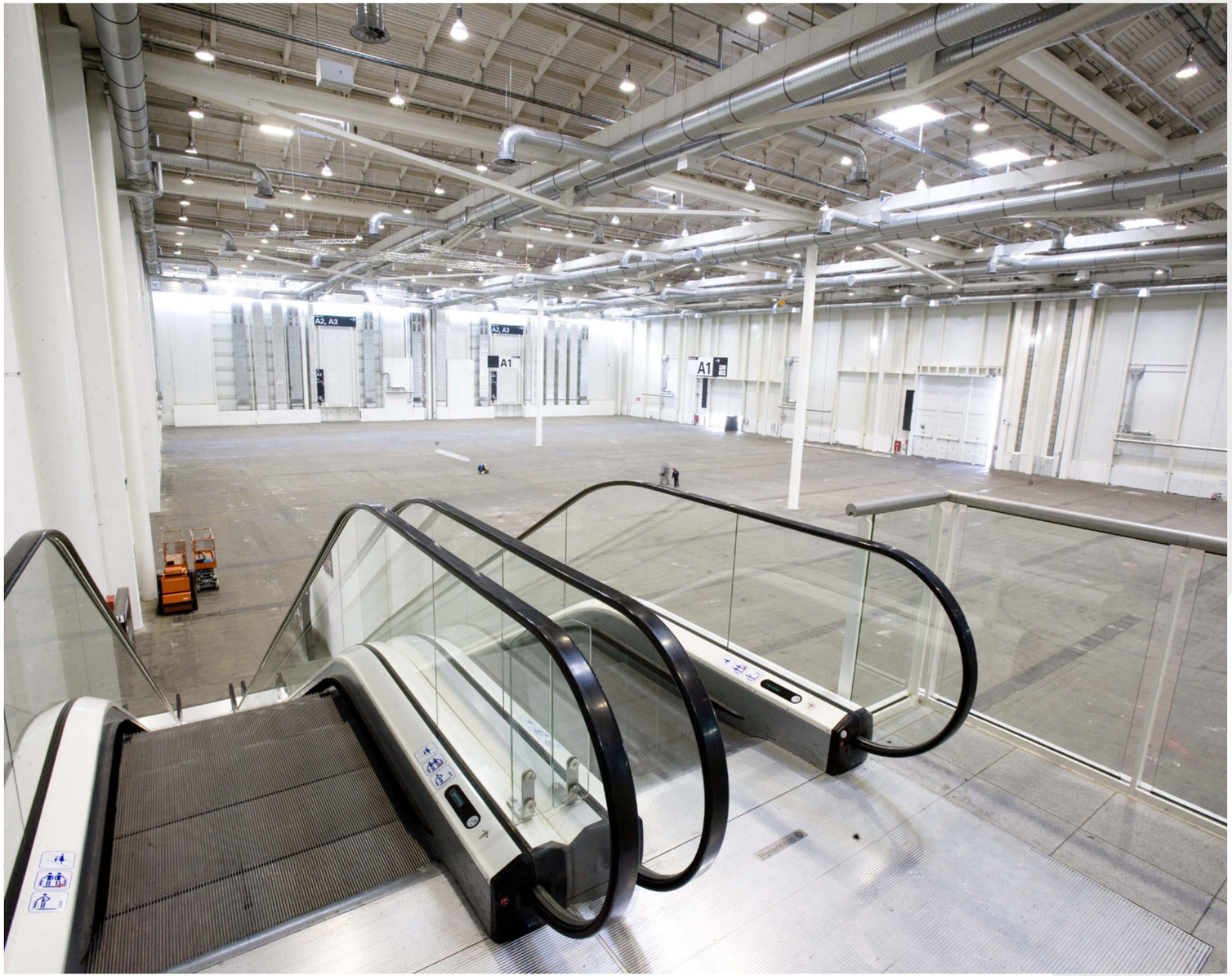
A2, A3
A2, A3
A1
A1

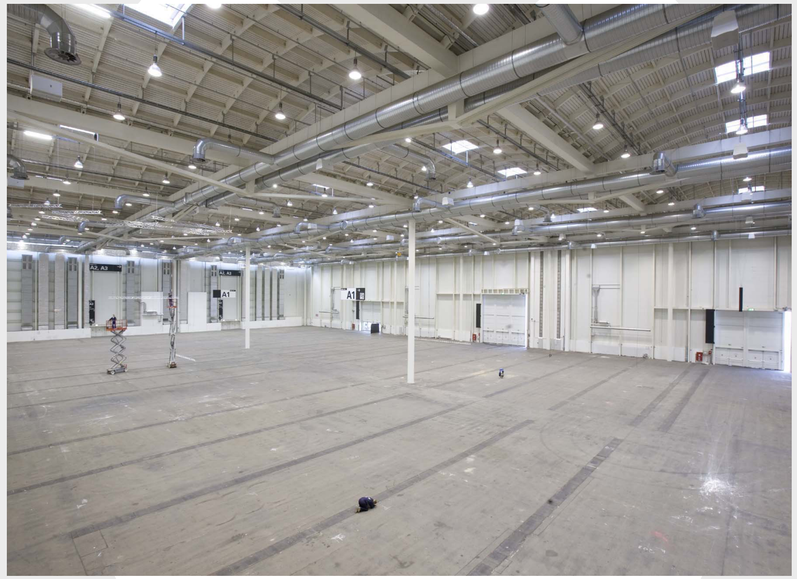
A2, A3
A1
A1

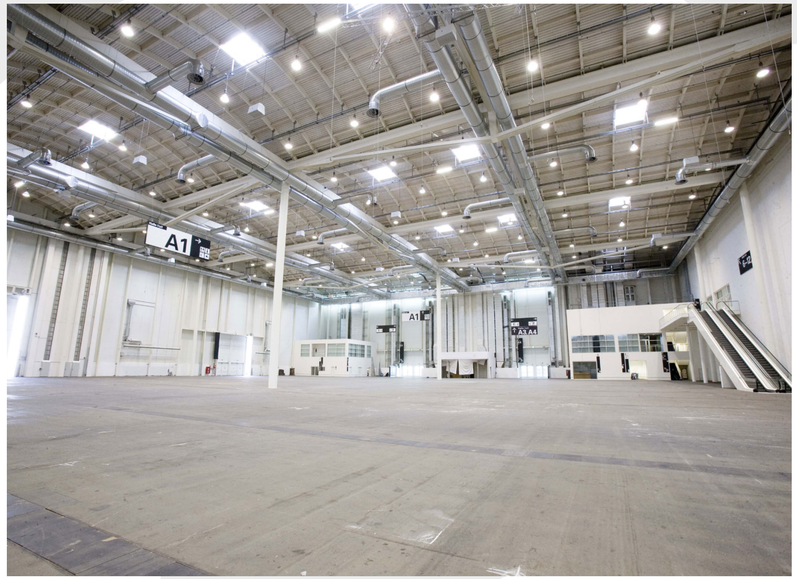
A1
A1



So kommen Sie zur Hamburg Messe:

Parkhaus Mitte, Tiefgarage Ost

DB/S Dammtor

S1 Airport bis Hbf.
Ab Hbf. umsteigen in S21 oder S31
bis Dammtor oder Sternschanze

Chicago



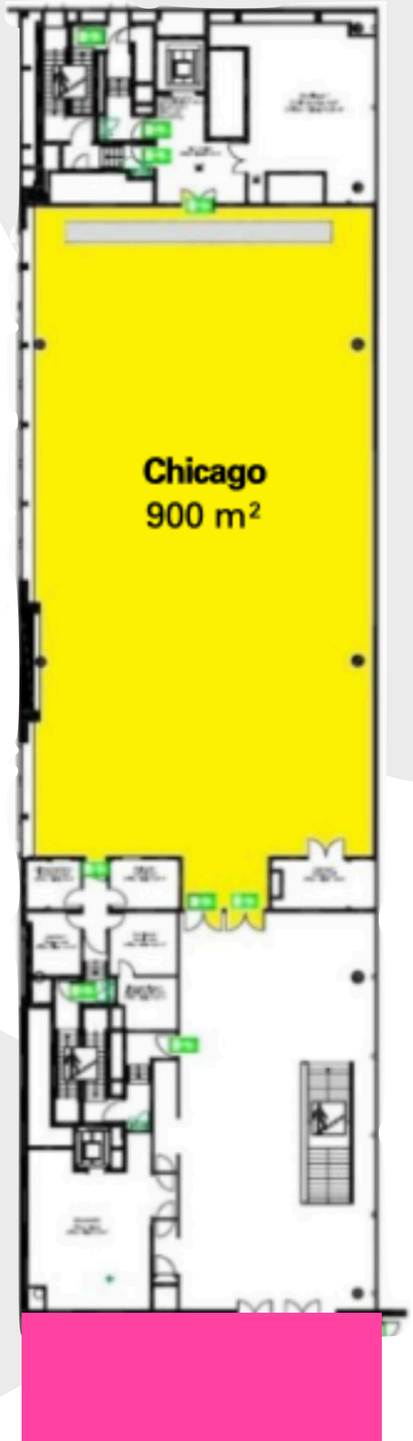







So kommen Sie zur Hamburg Messe:

Parkhaus Mitte, Tiefgarage Ost

DB/S Dammtor

S1 Airport bis Hbf.
Ab Hbf. umsteigen in S21 oder S31
bis Dammtor oder Sternschanze

A2

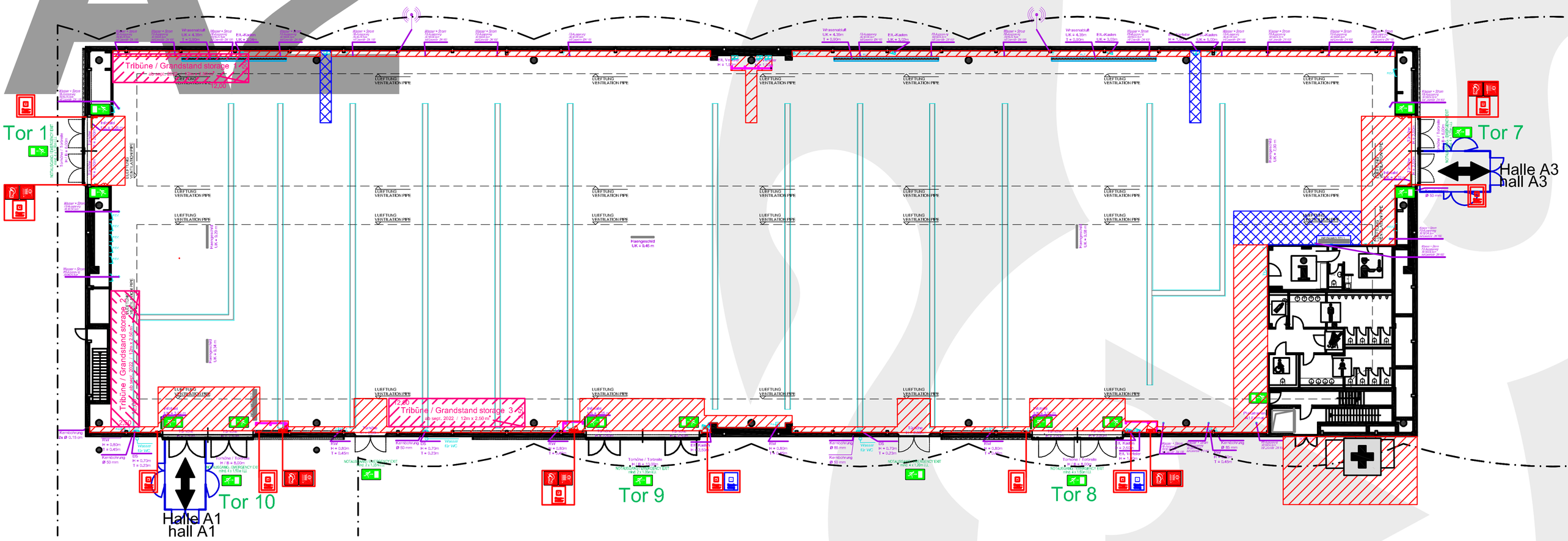
Tribüne / Grandstand storage 1
Tribüne / Grandstand storage 2
Tribüne / Grandstand storage 3
Tor 1
Tor 7
Halle A3
hall A3
Tor 10
Halle A1
hall A1
Tor 9
Tor 8


A2
Halle Hall
A1


A2


A2


U3 S H
Sternschanze
TAXI P
Eingang West
A3
A4
Fernsehturm
Eingang Mitte
Messeplatz
TAXI
Lagerstr.
A2
A1
H
Parkhaus Mitte
P
Flora-Neumann-Str.
Park Planten un Blomen
St. Petersburger Str.
B2
B3
B4
B7
B5
B6
Karolinenstr.
Eingang Ost
H
P Tiefgarage Ost
TAXI
Bei den Kirchhöfen
U2
Messehallen
TAXI
Holstenglacis
N
W
O
S
CCH – Congress Center Hamburg
DB S H
Dammtor
U1
Stephansplatz
So kommen Sie zur Hamburg Messe:
Parkhaus Mitte, Tiefgarage Ost
DB/S Dammtor
S1 Airport bis Hbf.
Ab Hbf. umsteigen in S21 oder S31
bis Dammtor oder Sternschanze

B1 OG

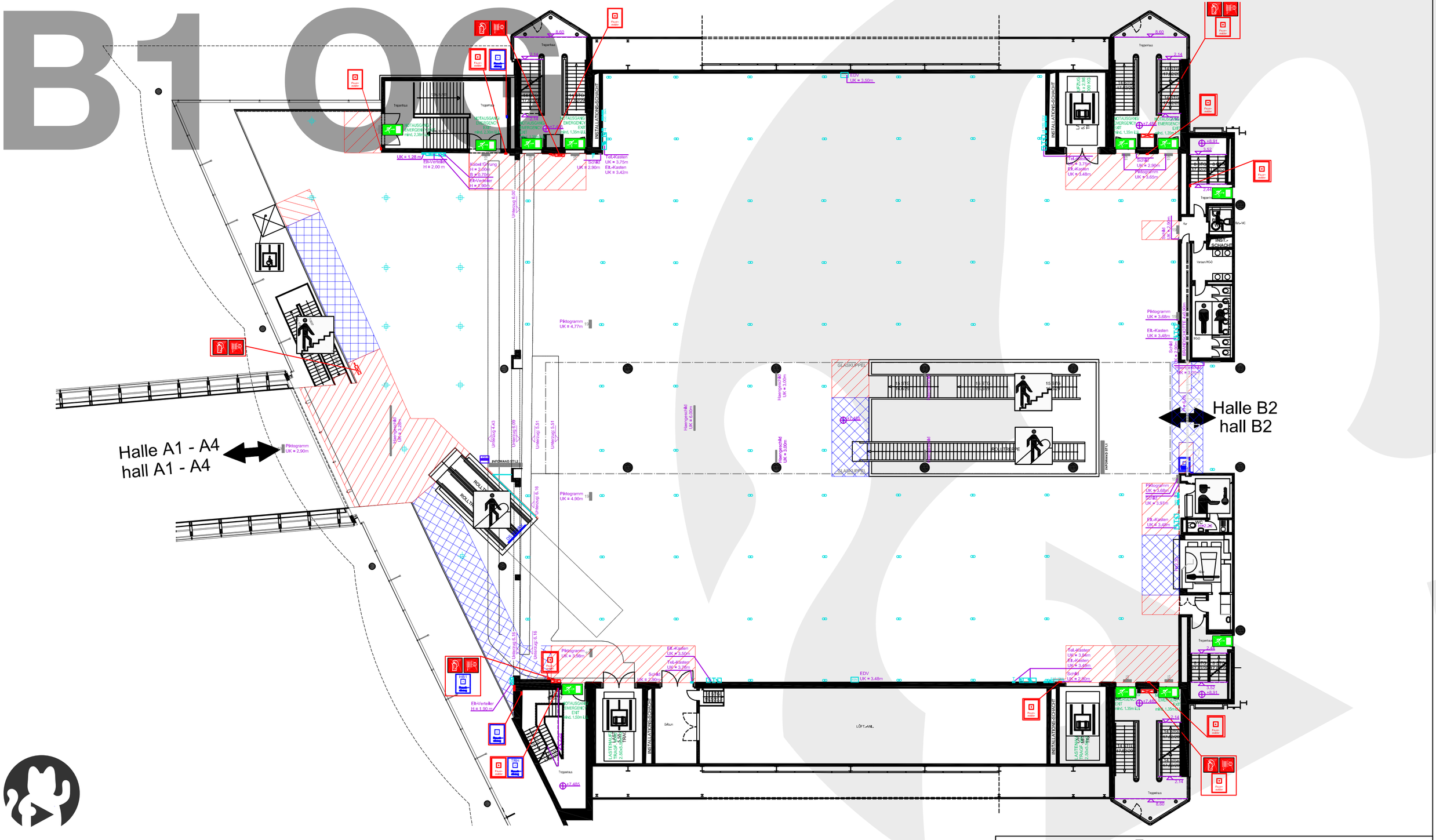
Halle A1 - A4
hall A1 - A4
Halle B2
hall B2
Treppenhaus
INSTALLATIONS-SCHACHT
NOTAUSGANG EMERGENCY EXIT
Piktogramm
Elt.-Kasten
Elt.-Verteiler
Schalter
Steckdose
EDV
GLASKUPPEL
ROLLTREPPE
LÜFT.-ANL.
INFOWAND ST1.2
Hauptgeschoß
Untergeschoß
Behinderten WC
WC
Putzraum
Lager
Schalt.
Info


B1

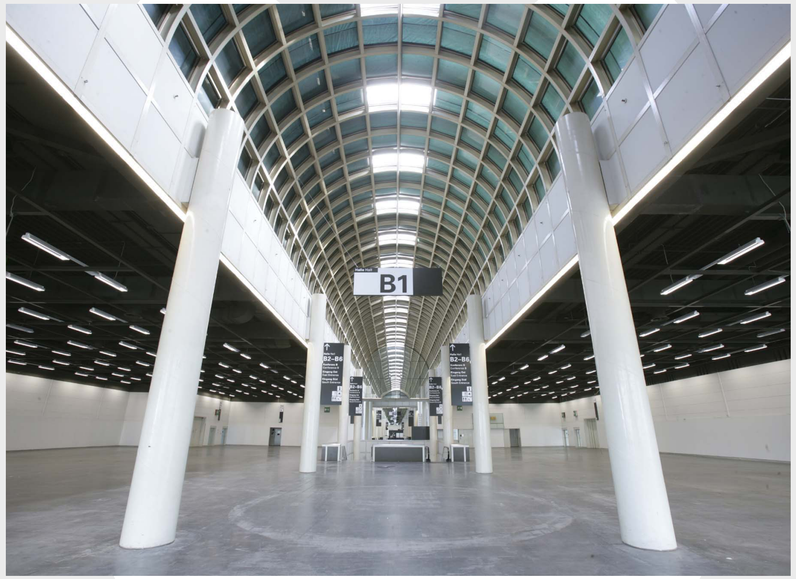
B1

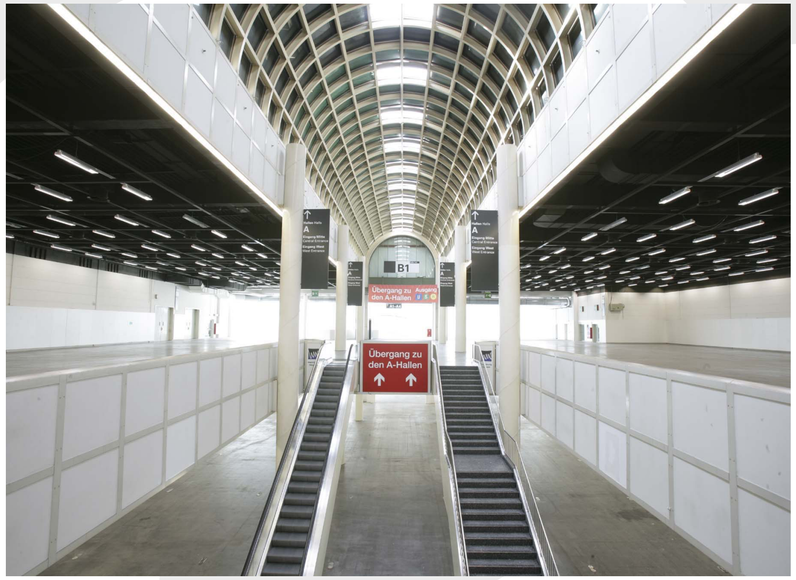
B1
Übergang zu den A-Hallen
Übergang zu den A-Hallen

B1 EG

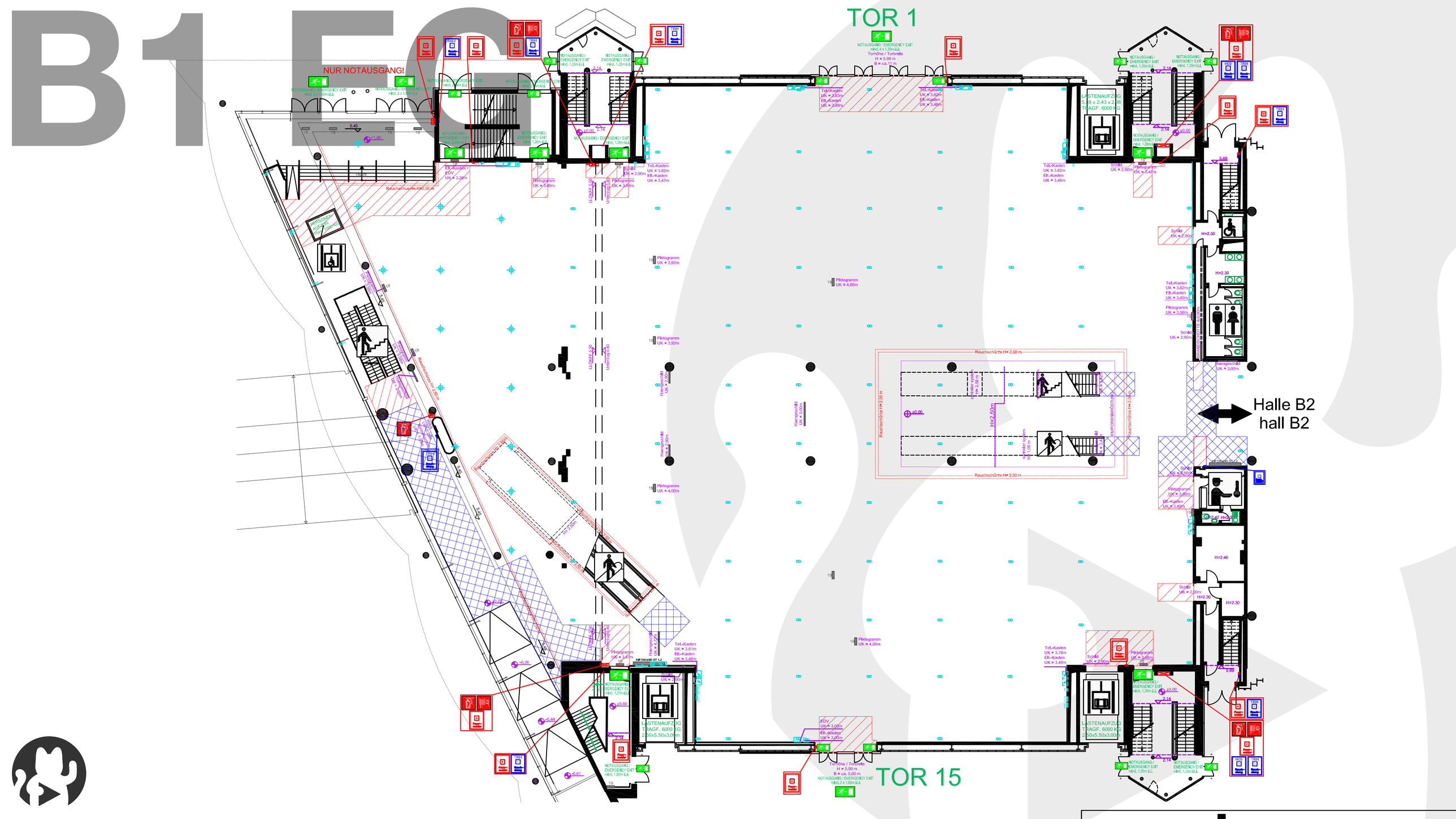

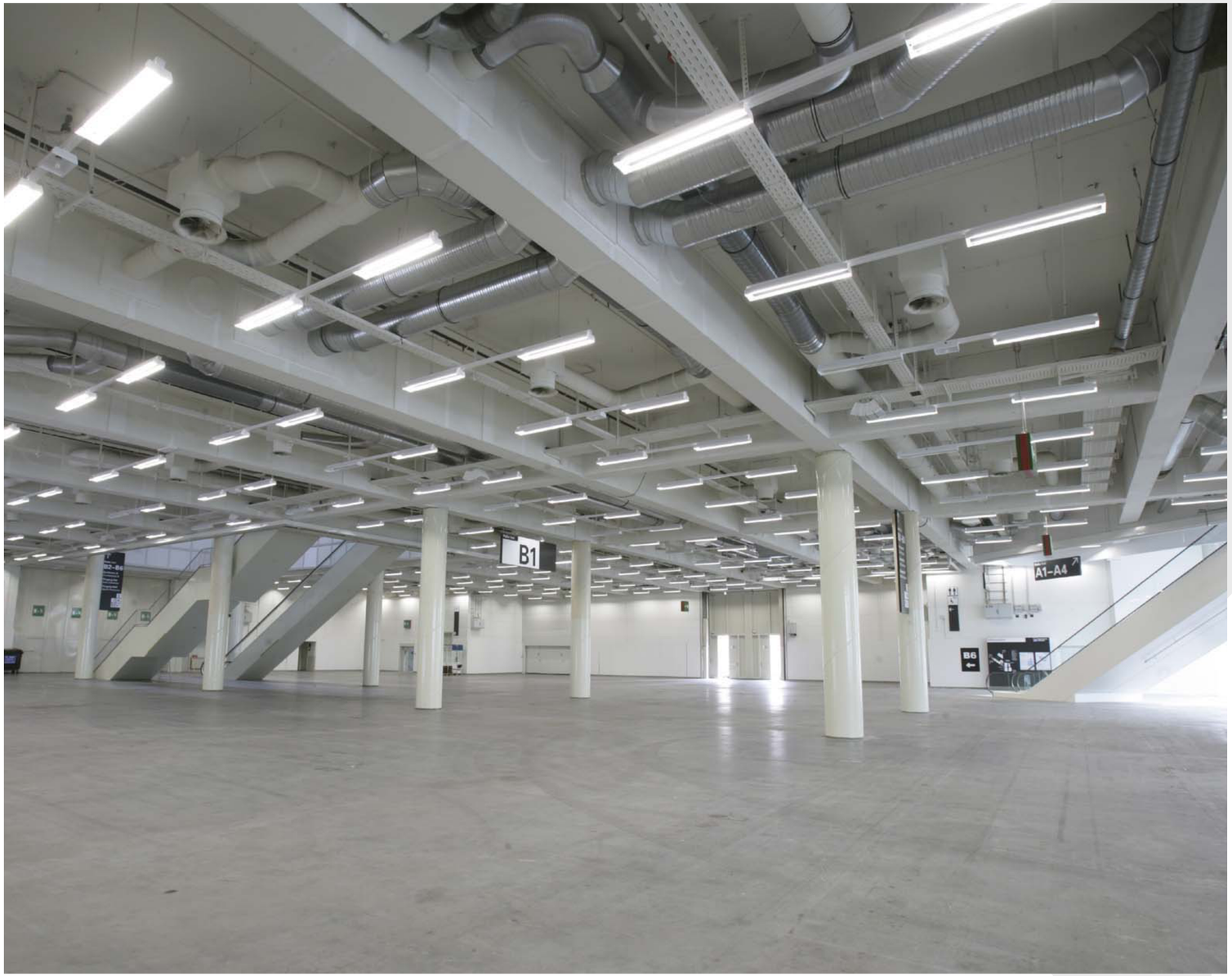
B1
A1–A4
B6

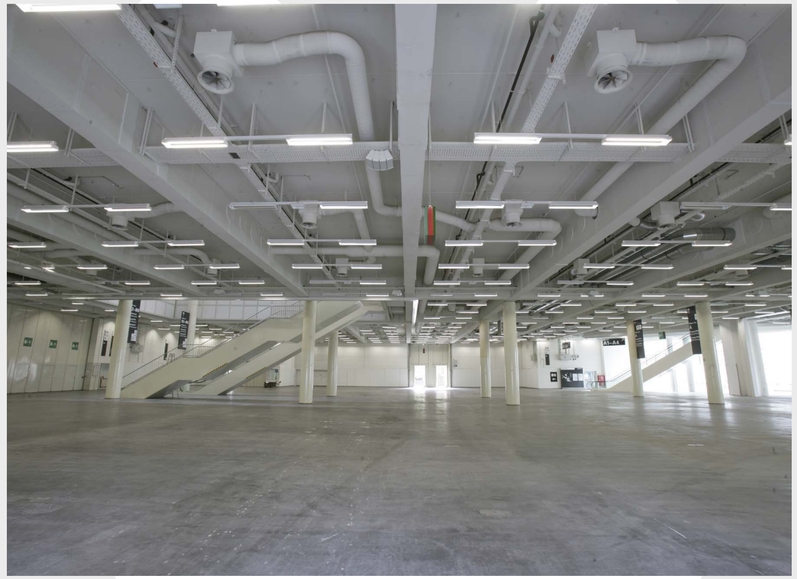

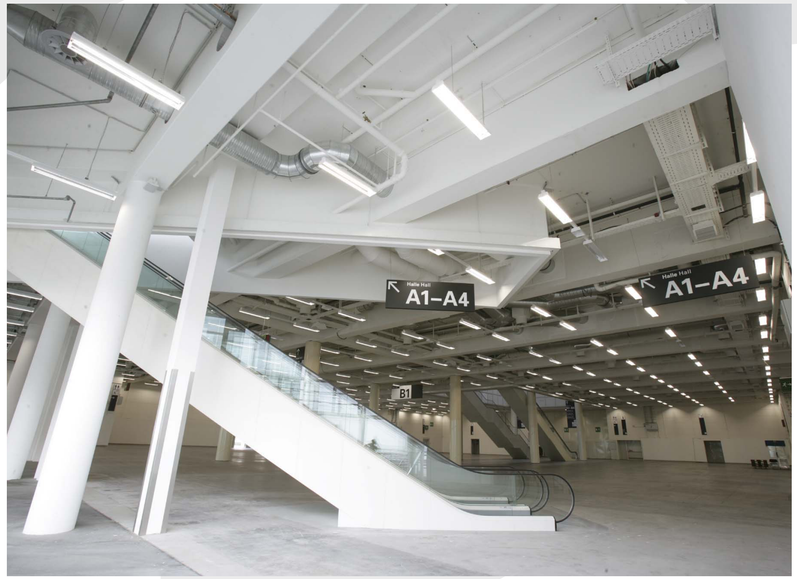
Halle Hall
A1–A4
Halle Hall
A1–A4
B1



So kommen Sie zur Hamburg Messe:

Parkhaus Mitte, Tiefgarage Ost

DB/S Dammtor

S1 Airport bis Hbf.
Ab Hbf. umsteigen in S21 oder S31
bis Dammtor oder Sternschanze

B2 OG

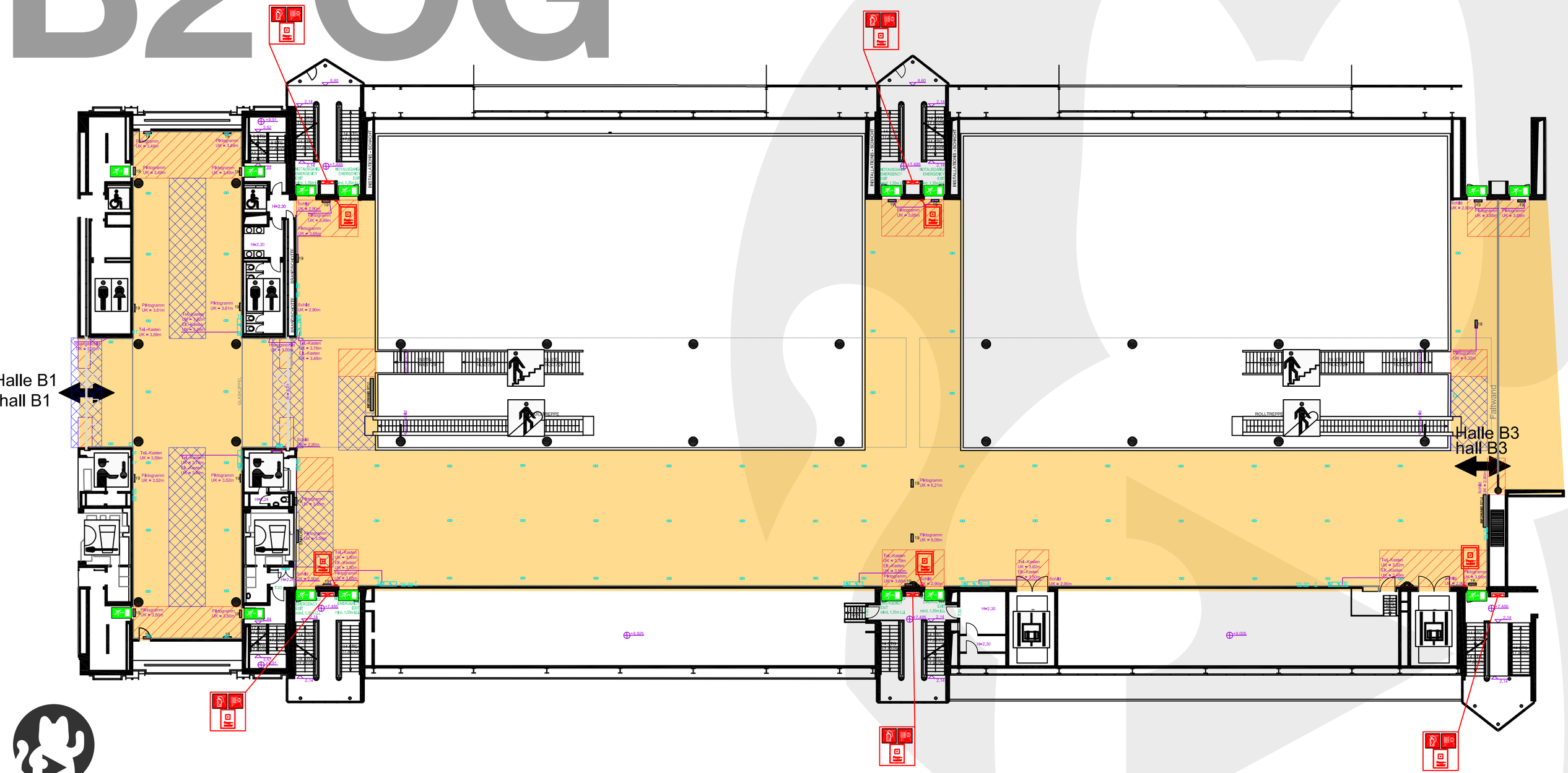


B2
B2


B2

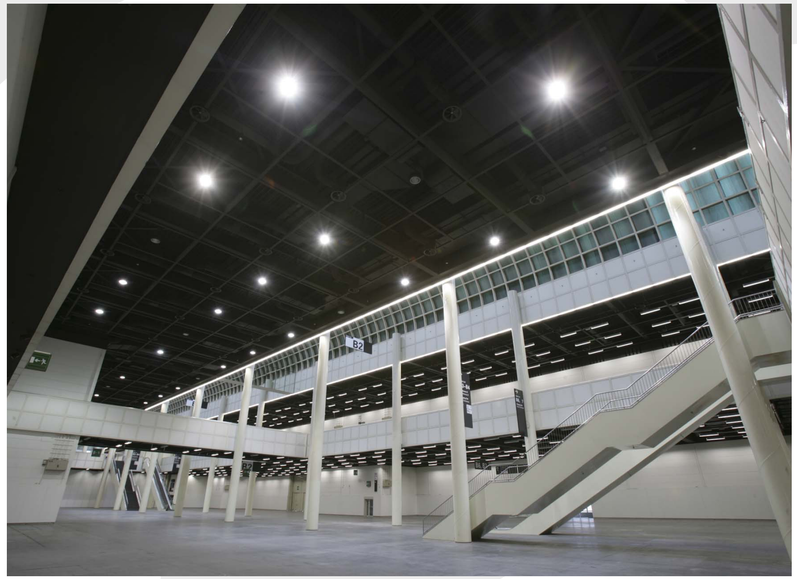
B2

B2 EG

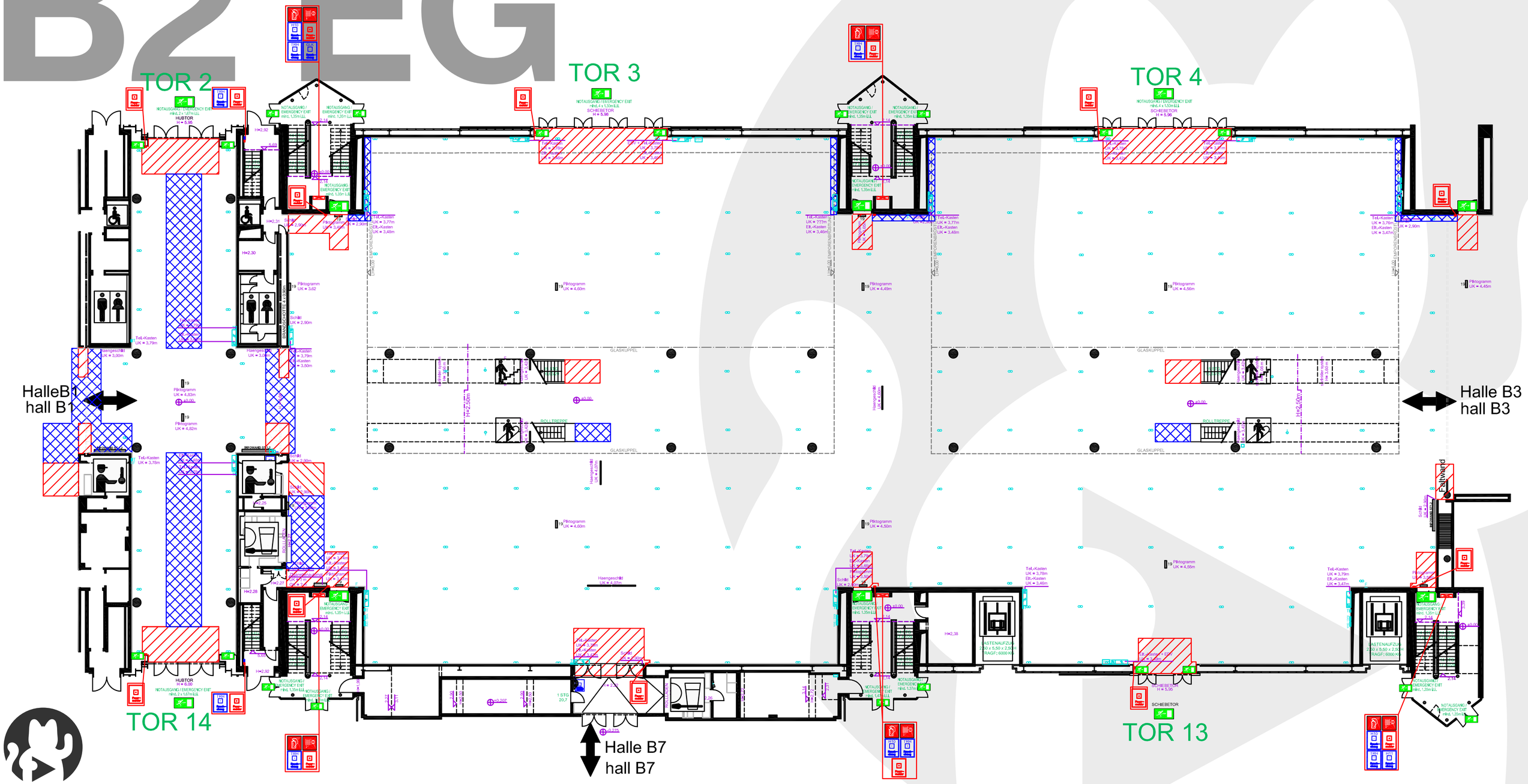
TOR 2
TOR 3
TOR 4
TOR 14
TOR 13
HalleB1
hall B1
Halle B3
hall B3
Halle B7
hall B7
GLASKUPPEL
ROLLTREPPE
Faltwand


B2
B1
B6, 7
A
B2

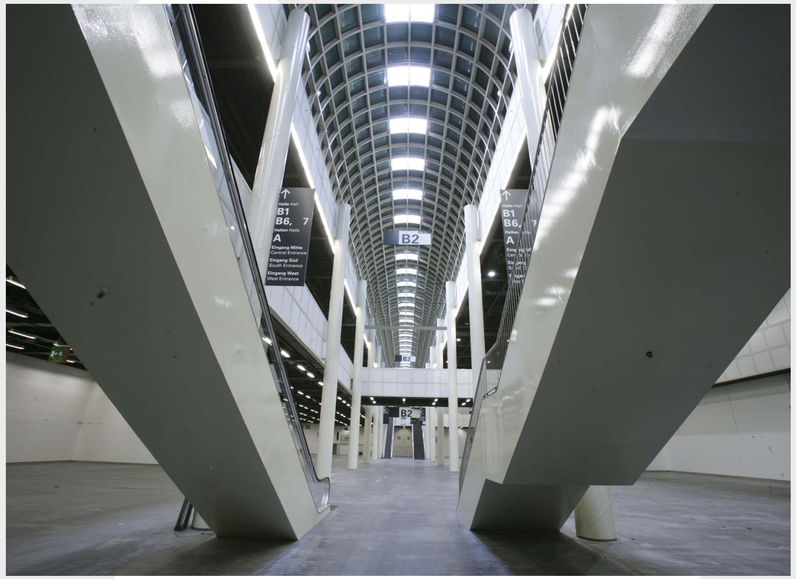
B1
B6, 7
A
B2

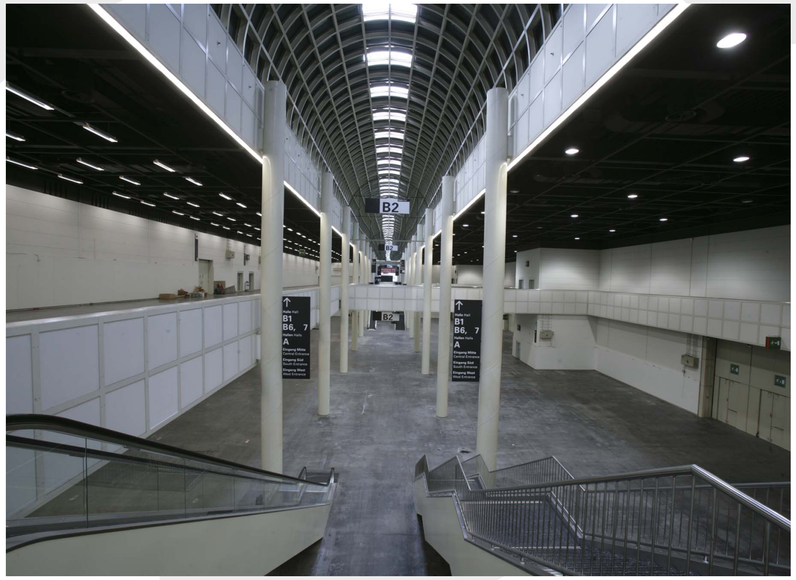
B2
B1
B6, 7
A


U3 S H
Sternschanze
TAXI P
Eingang West
A3
A4
Fernsehturm
Eingang Mitte
Messeplatz
TAXI
Lagerstr.
A2
A1
H
B1
B2
St. Petersburger Str.
Park Planten un Blomen
DB S H
CCH – Congress Center Hamburg
Dammtor
Parkhaus Mitte
P
Flora-Neumann-Str.
B7
B4
Eingang Ost
B5
H
U1
Stephansplatz
Karolinenstr.
P
Tiefgarage Ost
B6
TAXI
Bei den Kirchhöfen
U2
Messehallen
TAXI
Holstenglacis
N
W
O
S
So kommen Sie zur Hamburg Messe:
Parkhaus Mitte, Tiefgarage Ost
DB/S Dammtor
S1 Airport bis Hbf.
Ab Hbf. umsteigen in S21 oder S31
bis Dammtor oder Sternschanze

B3 OG

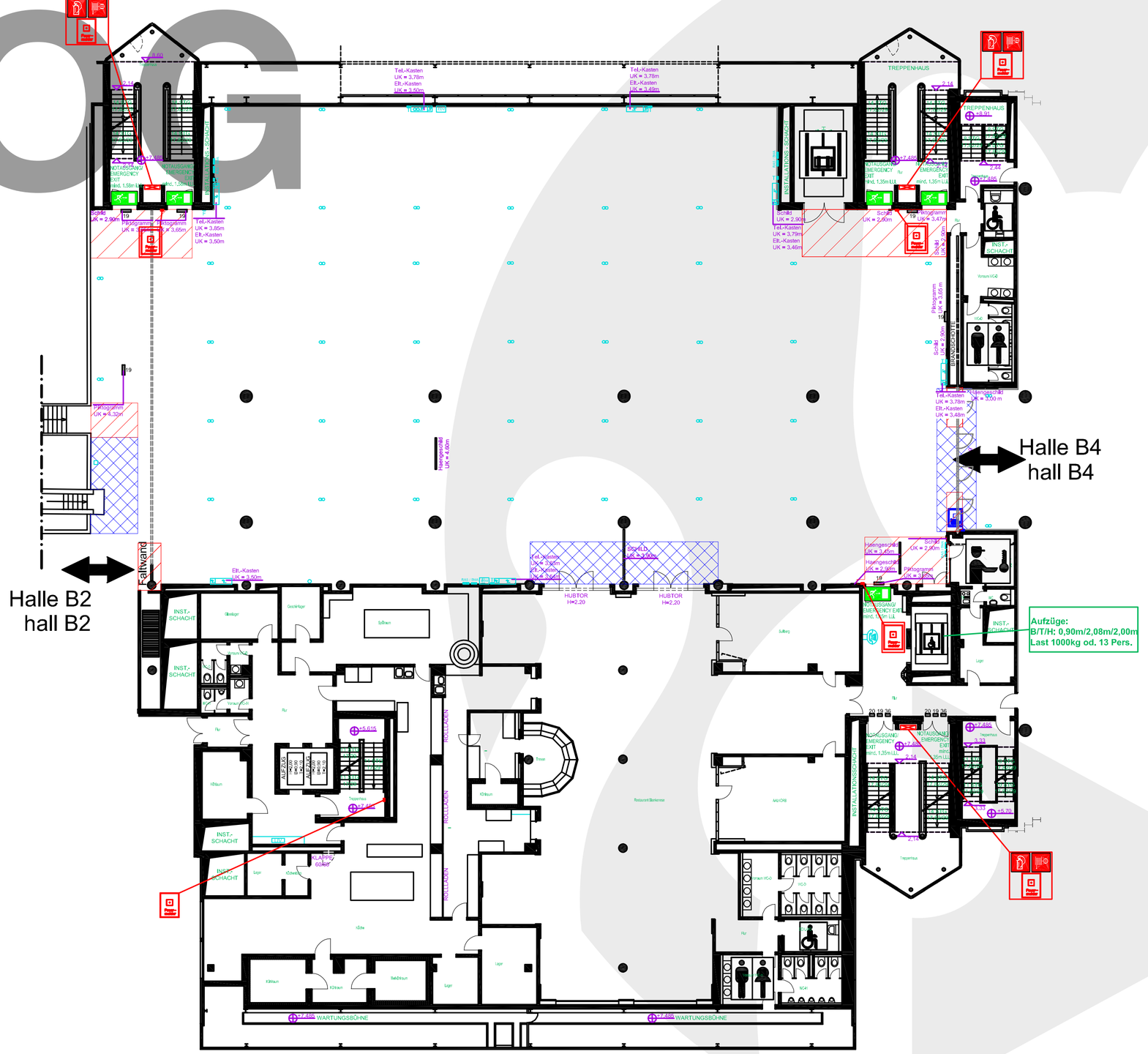
Halle B2
hall B2
Halle B4
hall B4
Faltwand
Aufzüge:
B/T/H: 0,90m/2,08m/2,00m
Last 1000kg od. 13 Pers.
TREPPENHAUS
INSTALLATIONS-SCHACHT
INST.-SCHACHT
RAUCHSCHACHT
ROLLLADEN
HUBTOR
WARTUNGSBÜHNE
NOTAUSGANG
EMERGENCY EXIT
Tel.-Kasten
Elt.-Kasten
Schild
Piktogramm
Hängeschild


B3

B3 EG

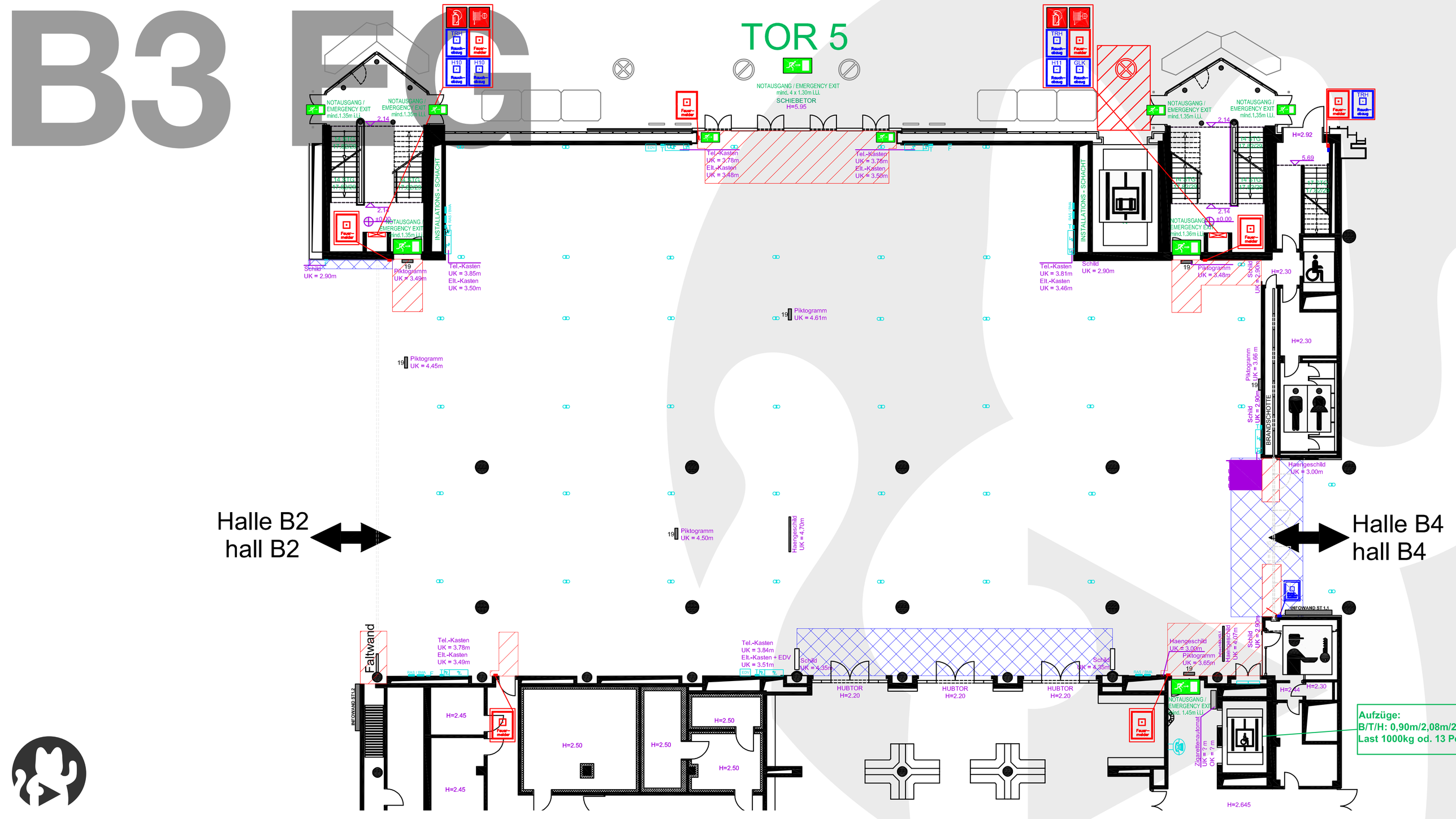
TOR 5
NOTAUSGANG / EMERGENCY EXIT
mind. 4 x 1,30m l.Li.
SCHIEBETOR
H=5.95
NOTAUSGANG / EMERGENCY EXIT
mind.1,35m l.Li.
Feuermelder
TRH
Rauchabzug
H10
H11
GLK
Tel.-Kasten
UK = 3.78m
Elt.-Kasten
UK = 3.48m
Tel.-Kasten
UK = 3.78m
Elt.-Kasten
UK = 3.50m
INSTALLATIONS - SCHACHT
Schild
UK = 2.90m
Piktogramm
UK = 3.49m
Tel.-Kasten
UK = 3.85m
Elt.-Kasten
UK = 3.50m
Piktogramm
UK = 4.61m
Piktogramm
UK = 4.45m
Tel.-Kasten
UK = 3.81m
Elt.-Kasten
UK = 3.46m
Piktogramm
UK = 3.48m
H=2.92
5.69
H=2.30
H=2.30
BRANDSCHOTTE
Piktogramm
UK = 3.68 m
Haengeschild
UK = 3.00m
Piktogramm
UK = 4.50m
Haengeschild
UK = 4.70m
Halle B2
hall B2
Halle B4
hall B4
INFOWAND ST.1.1
Faltwand
INFOWAND ST1.2
Tel.-Kasten
UK = 3,78m
Elt.-Kasten
UK = 3.49m
Tel.-Kasten
UK = 3.84m
Elt.-Kasten + EDV
UK = 3.51m
Schild
UK = 4.35m
HUBTOR
H=2.20
HUBTOR
H=2.20
HUBTOR
H=2.20
Schild
UK = 4.35m
Haengeschild
UK = 3.00m
Piktogramm
UK = 3.65m
Haengeschild
UK = 4.07m
Schild
UK = 2.90m
H=2.45
H=2.50
H=2.50
H=2.50
H=2.50
H=2.45
H=2.44
H=2.30
H=2.645
Aufzüge:
B/T/H: 0,90m/2,08m/2
Last 1000kg od. 13 P


B3


B3


RESTAURANT
KIEL
B3



So kommen Sie zur Hamburg Messe:

Parkhaus Mitte, Tiefgarage Ost

DB/S Dammtor

S1 Airport bis Hbf.
Ab Hbf. umsteigen in S21 oder S31
bis Dammtor oder Sternschanze

B4 OG

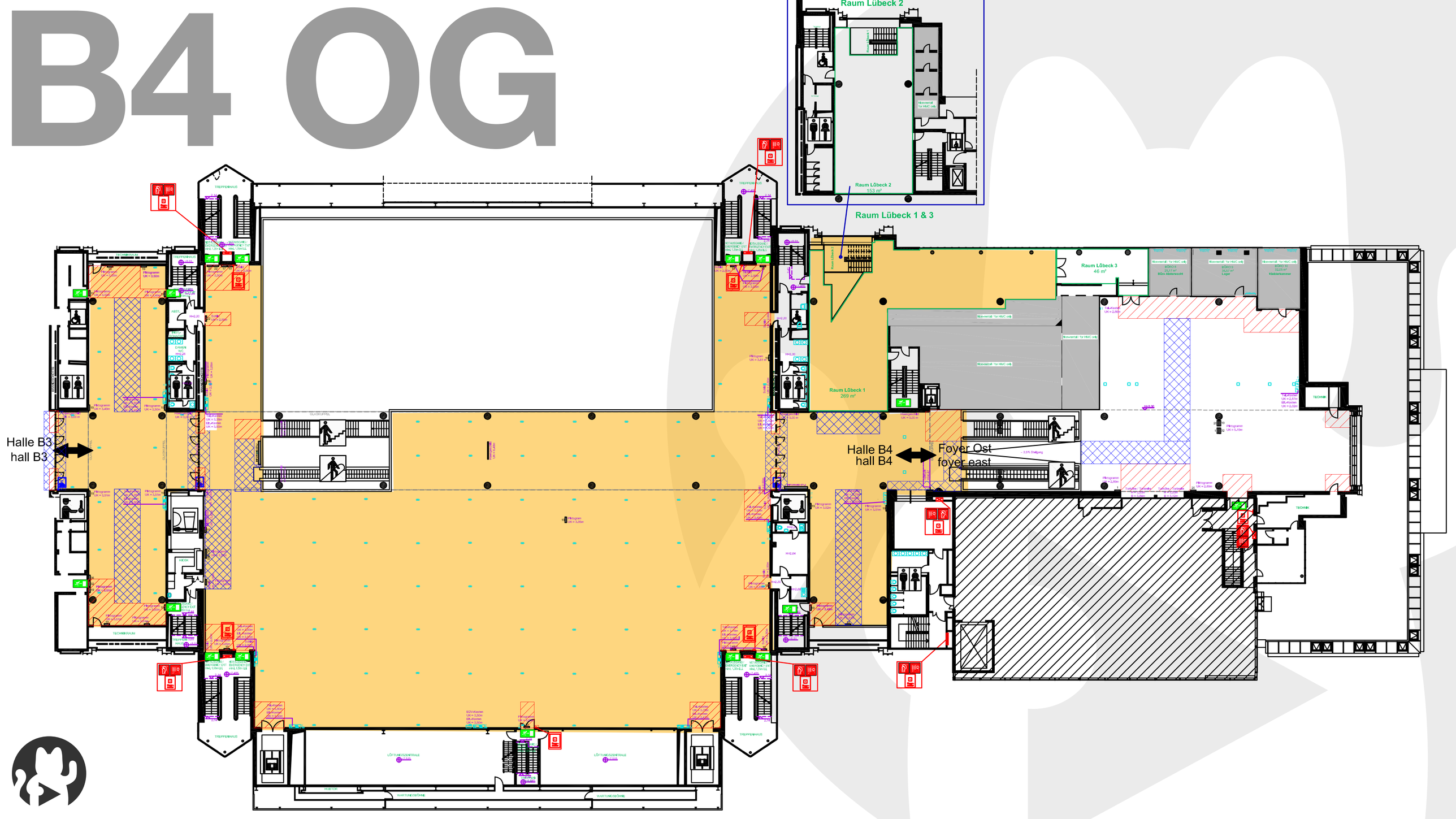
Raum Lübeck 2
Raum Lübeck 2
153 m²
Raum Lübeck 1 & 3
Raum Lübeck 3
46 m²
Raum Lübeck 1
269 m²
Halle B3
hall B3
Halle B4
hall B4
Foyer Ost
foyer east
TREPPENHAUS
TECHNIK
LÜFTUNGSZENTRALE
WARTUNGSEBENE
HUBTOR


Halle Hall
B4


B4


B4

B4 EG

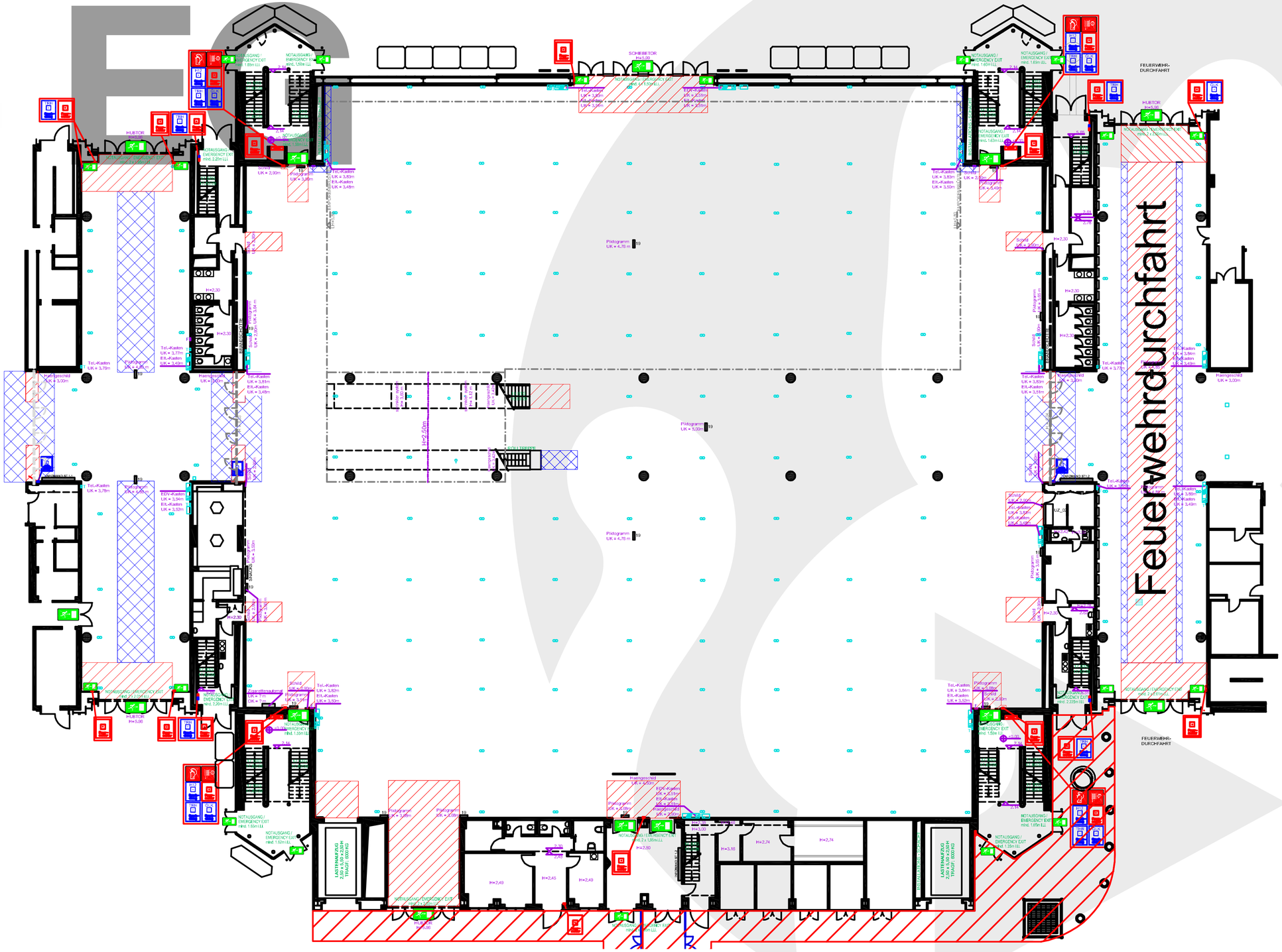
Feuerwehrdurchfahrt
FEUERWEHR-
DURCHFAHRT
NOTAUSGANG / EMERGENCY EXIT
HUBTOR
LASTENAUFZUG
2,00 x 5,00 x 2,20 H
TRAGF.: 8000 KG
ROLLTREPPE
Pfeiler
Pfeiler
Pfeiler


B4
B4







So kommen Sie zur Hamburg Messe:

Parkhaus Mitte, Tiefgarage Ost

DB/S Dammtor

S1 Airport bis Hbf.
Ab Hbf. umsteigen in S21 oder S31
bis Dammtor oder Sternschanze

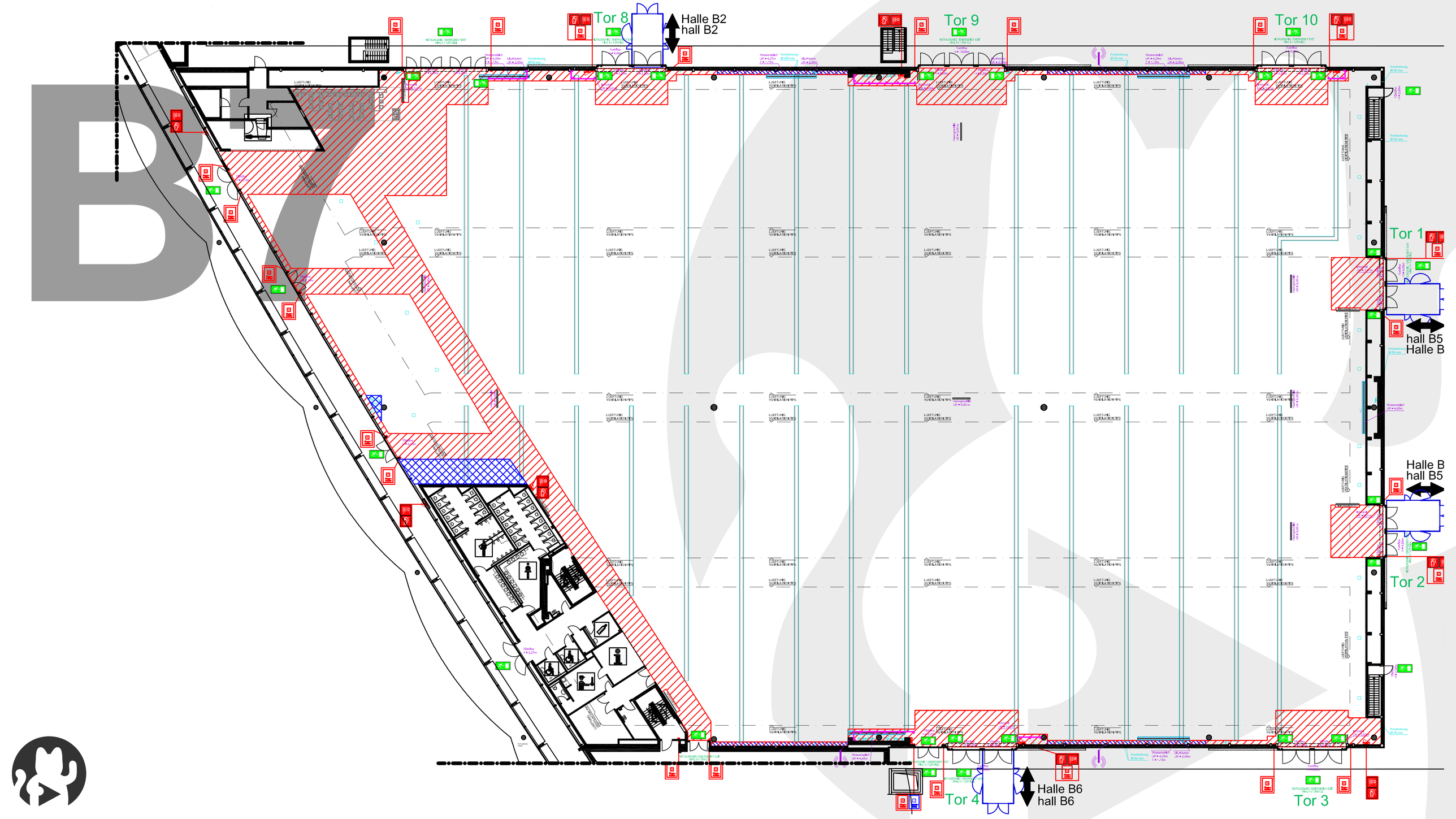
B7
Tor 8
Halle B2
hall B2
Tor 9
Tor 10
Tor 1
hall B5
Halle B
Halle B
hall B5
Tor 2
Halle B6
hall B6
Tor 4
Tor 3

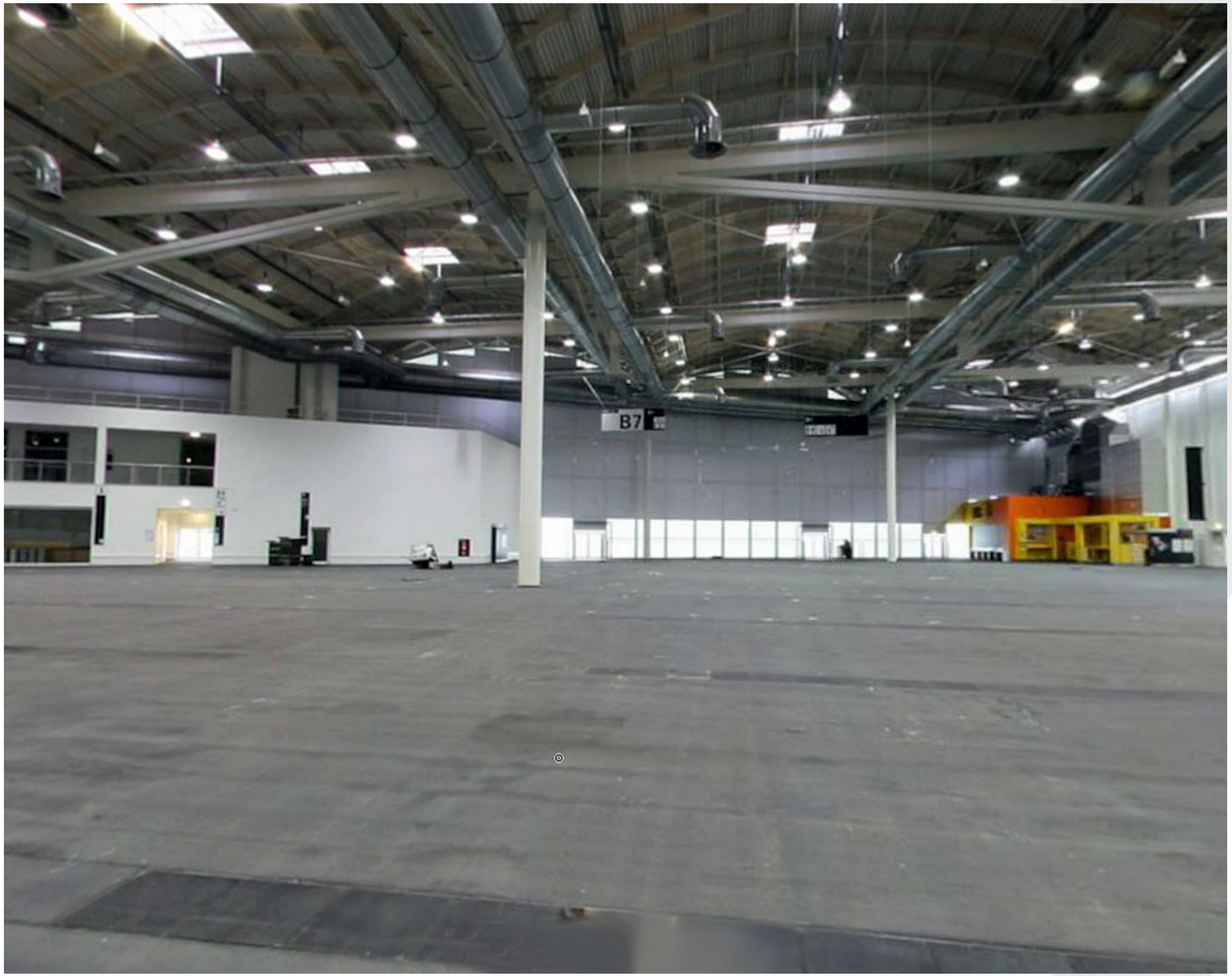
B7


B5
B7




U3 S H
Sternschanze
TAXI P
Eingang West
A3
A4
Fernsehturm
Eingang Mitte
Messeplatz
TAXI
A2
A1
Lagerstr.
H
B1
B2
B3
B4
B7
B6
St. Petersburger Str.
Park Planten un Blomen
CCH – Congress Center Hamburg
DB S H
Dammtor
Parkhaus Mitte
P
Flora-Neumann-Str.
Eingang Ost
H
U1
Stephansplatz
Karolinenstr.
P
Tiefgarage Ost
TAXI
Bei den Kirchhöfen
U2
Messehallen
TAXI
Holstenglacis
N
W
O
S
So kommen Sie zur Hamburg Messe:
Parkhaus Mitte, Tiefgarage Ost
DB/S Dammtor
S1 Airport bis Hbf.
Ab Hbf. umsteigen in S21 oder S31
bis Dammtor oder Sternschanze

B5

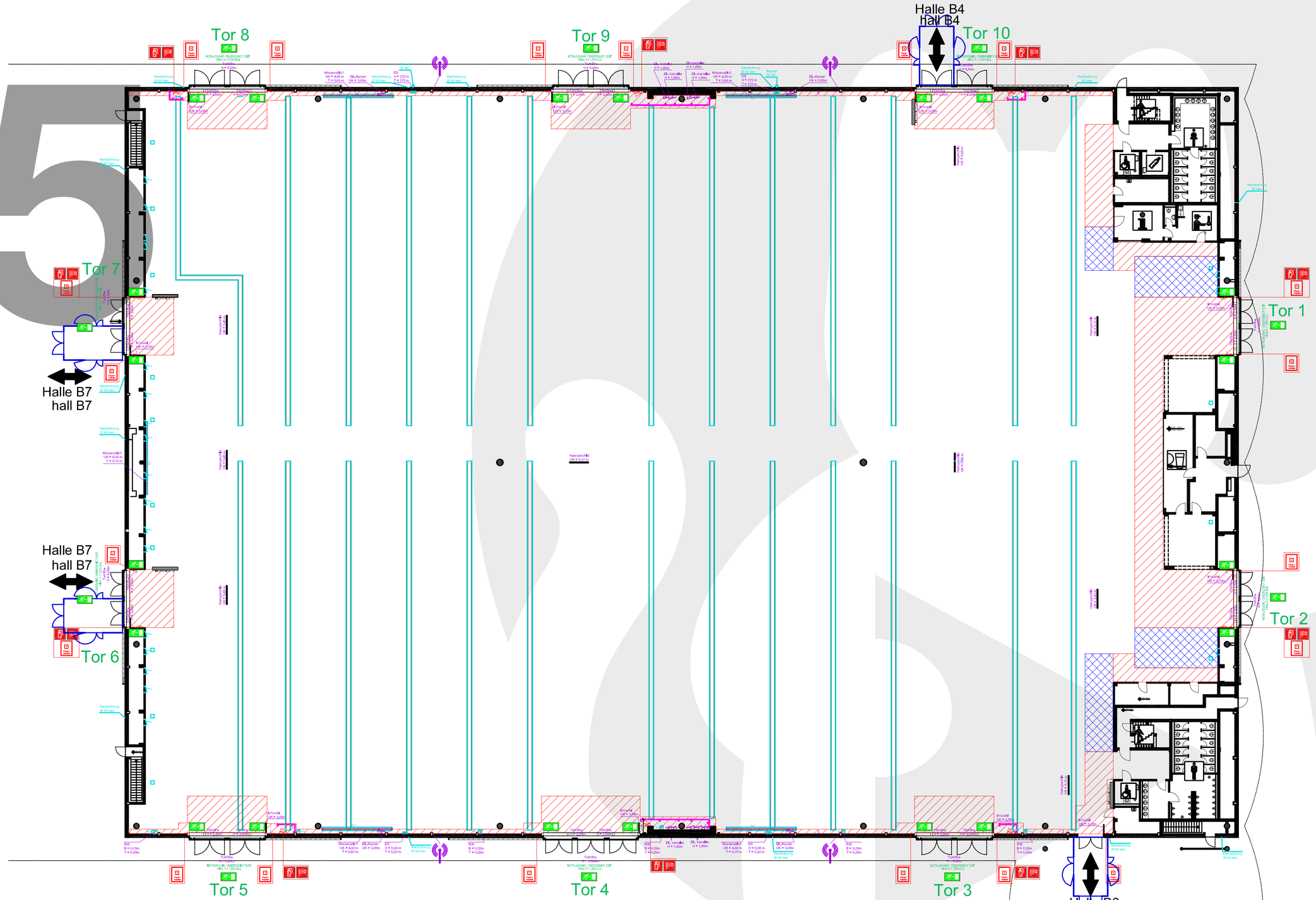
Halle B4
hall B4
Tor 8
Tor 9
Tor 10
Tor 7
Tor 1
Halle B7
hall B7
Halle B7
hall B7
Tor 6
Tor 2
Tor 5
Tor 4
Tor 3

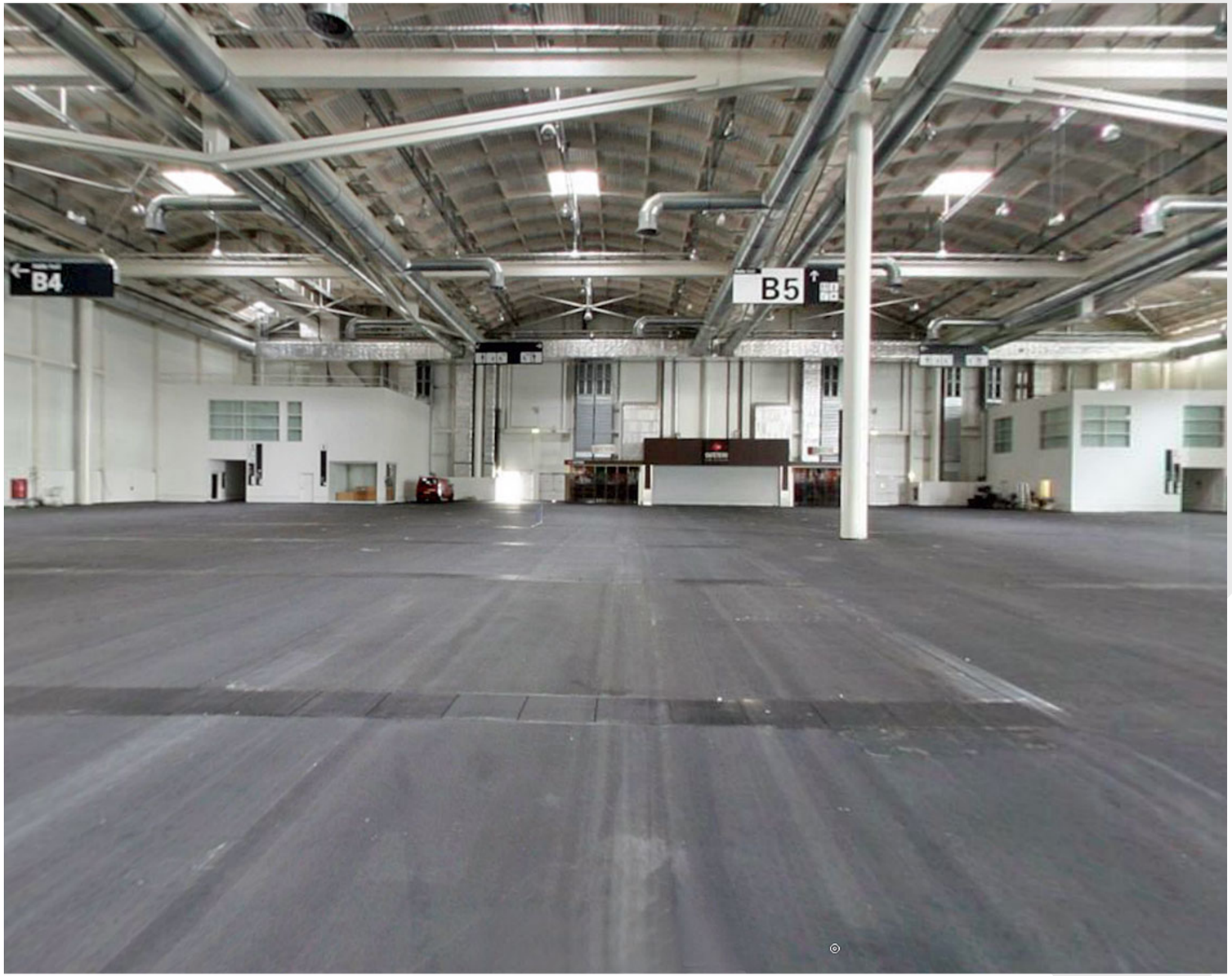
B4
B5



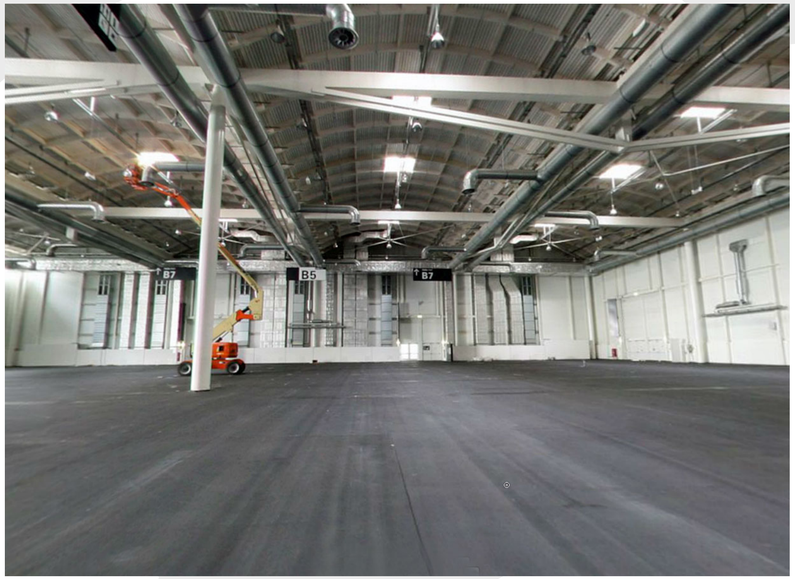
B5
B7
B7

Meeting Räume
aka Office-Optionen

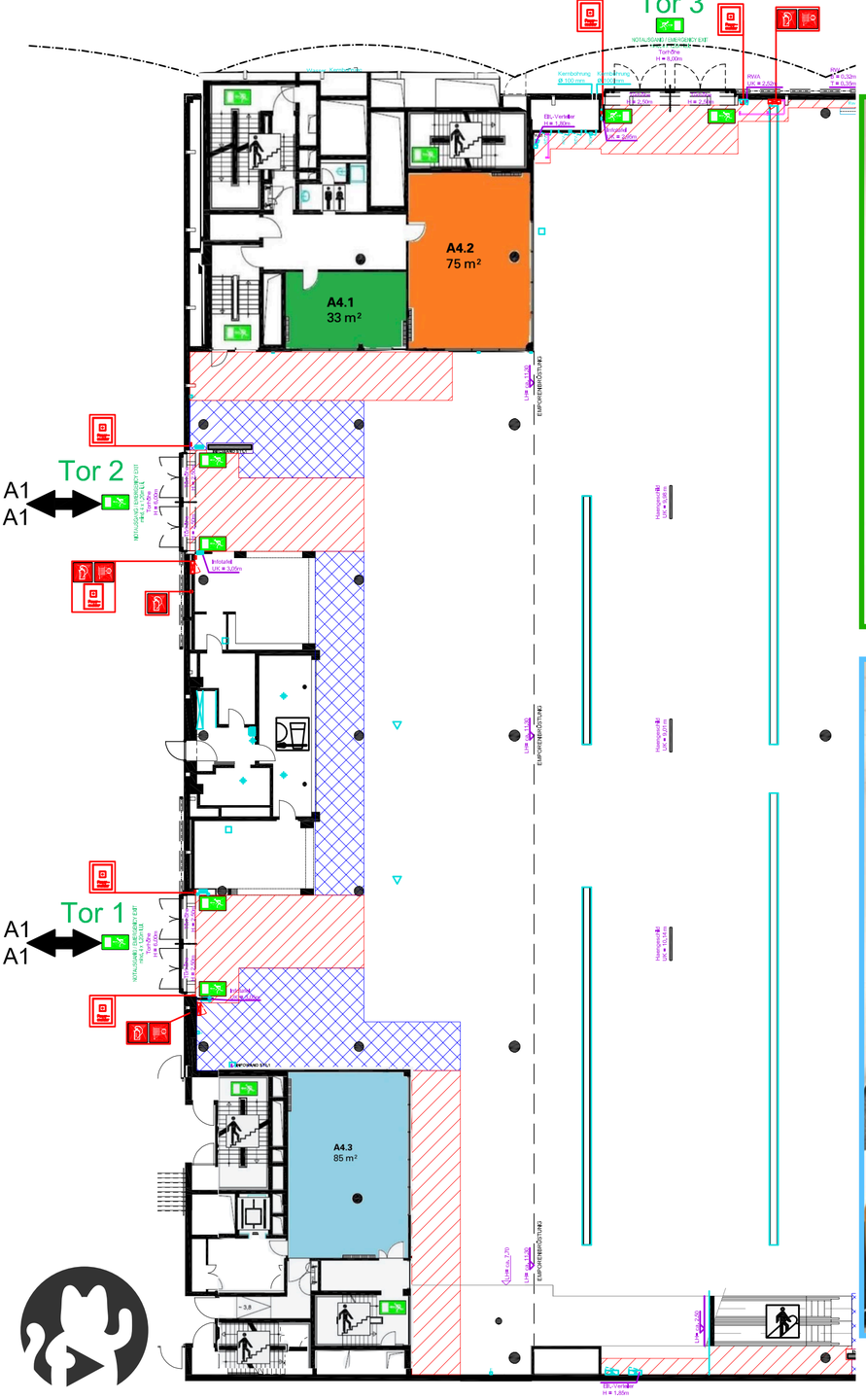
Tor 3
A4.2
75 m²
A4.1
33 m²
Tor 2
A1
A1
Tor 1
A1
A1
A4.3
85 m²


A4.1


A4.2


A4.3

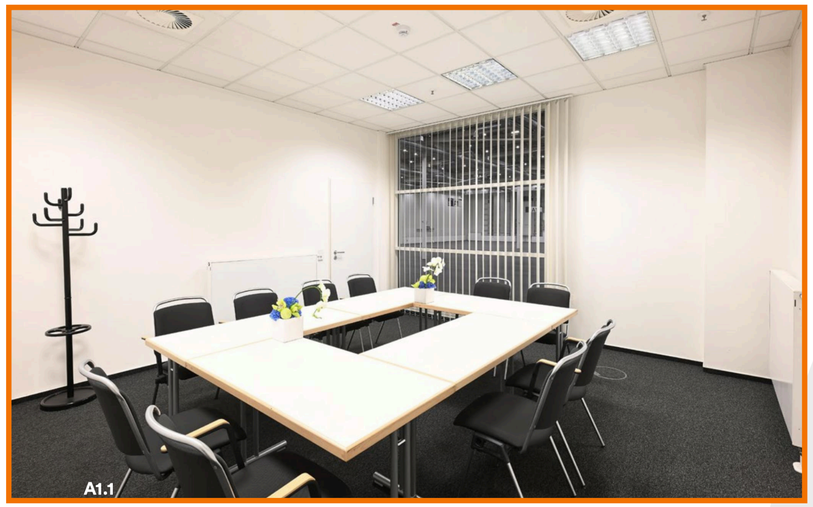
A1.1

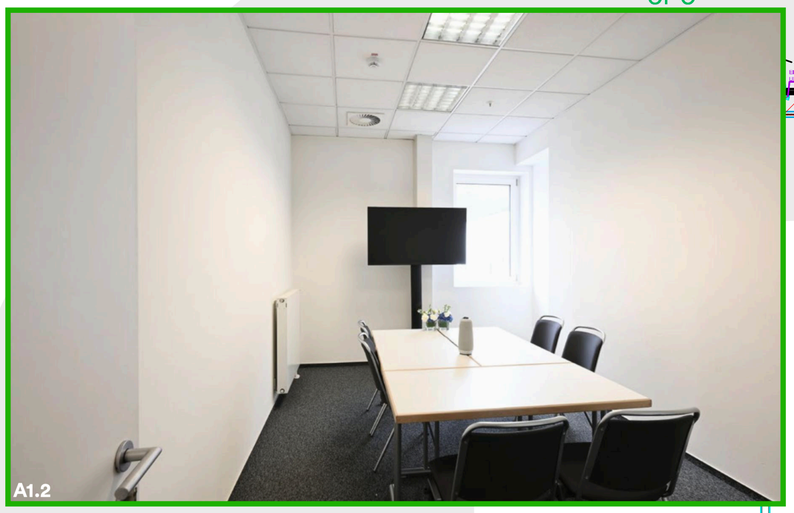
A1.2


A1.3


A1.4

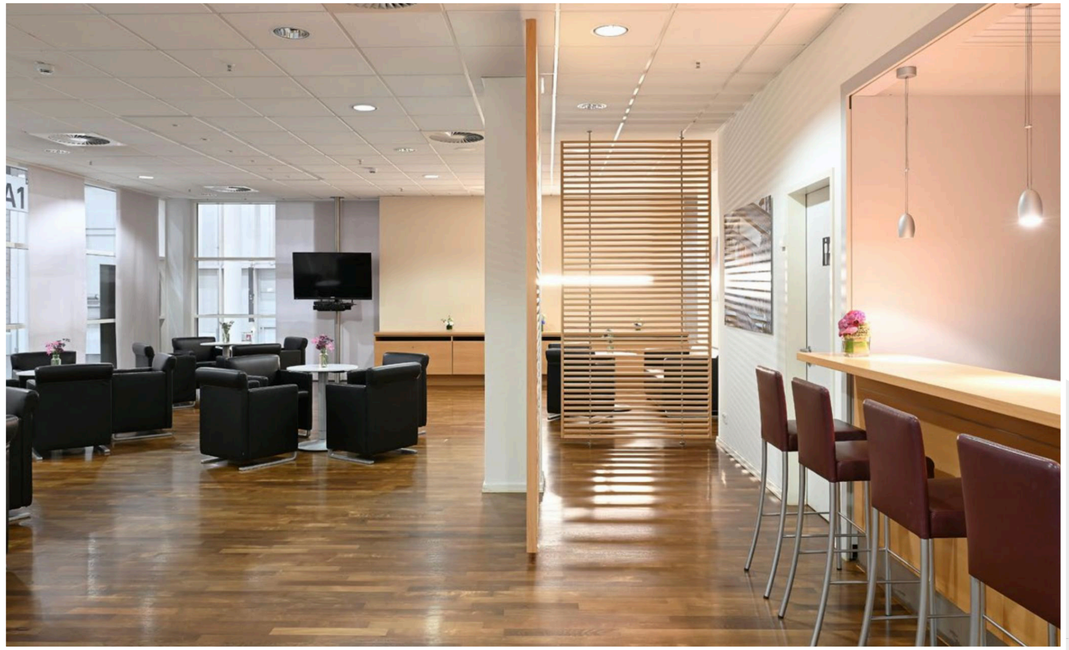

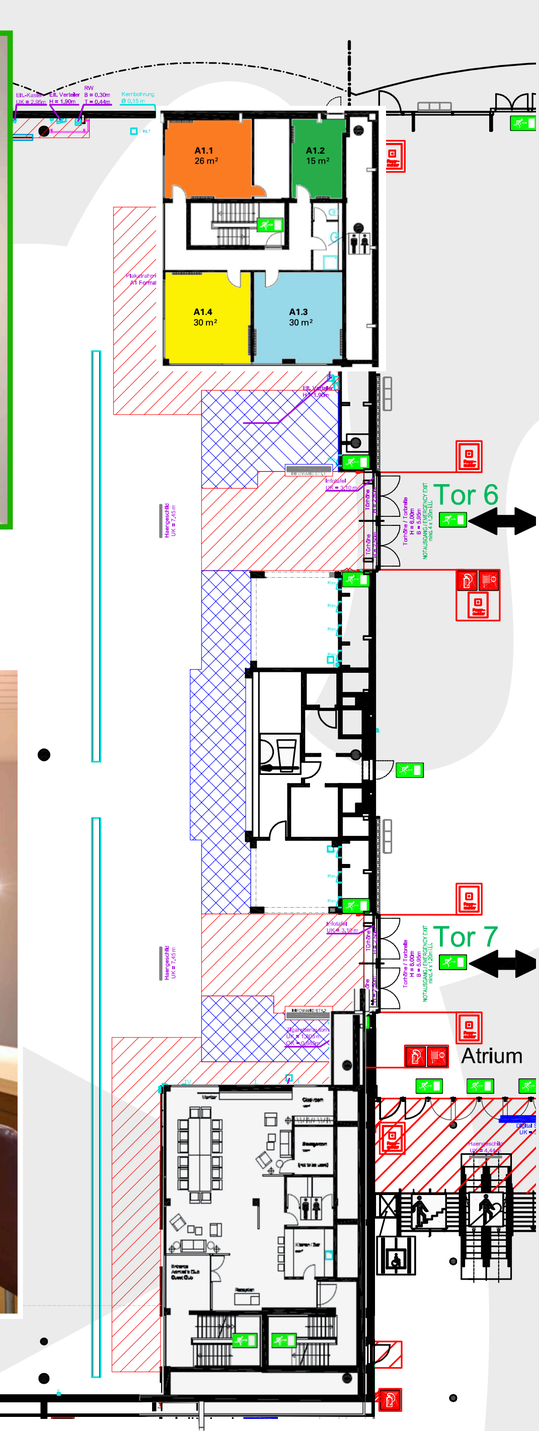
or 5
A1.1
26 m²
A1.2
15 m²
A1.4
30 m²
A1.3
30 m²
Tor 6
Tor 7
Atrium

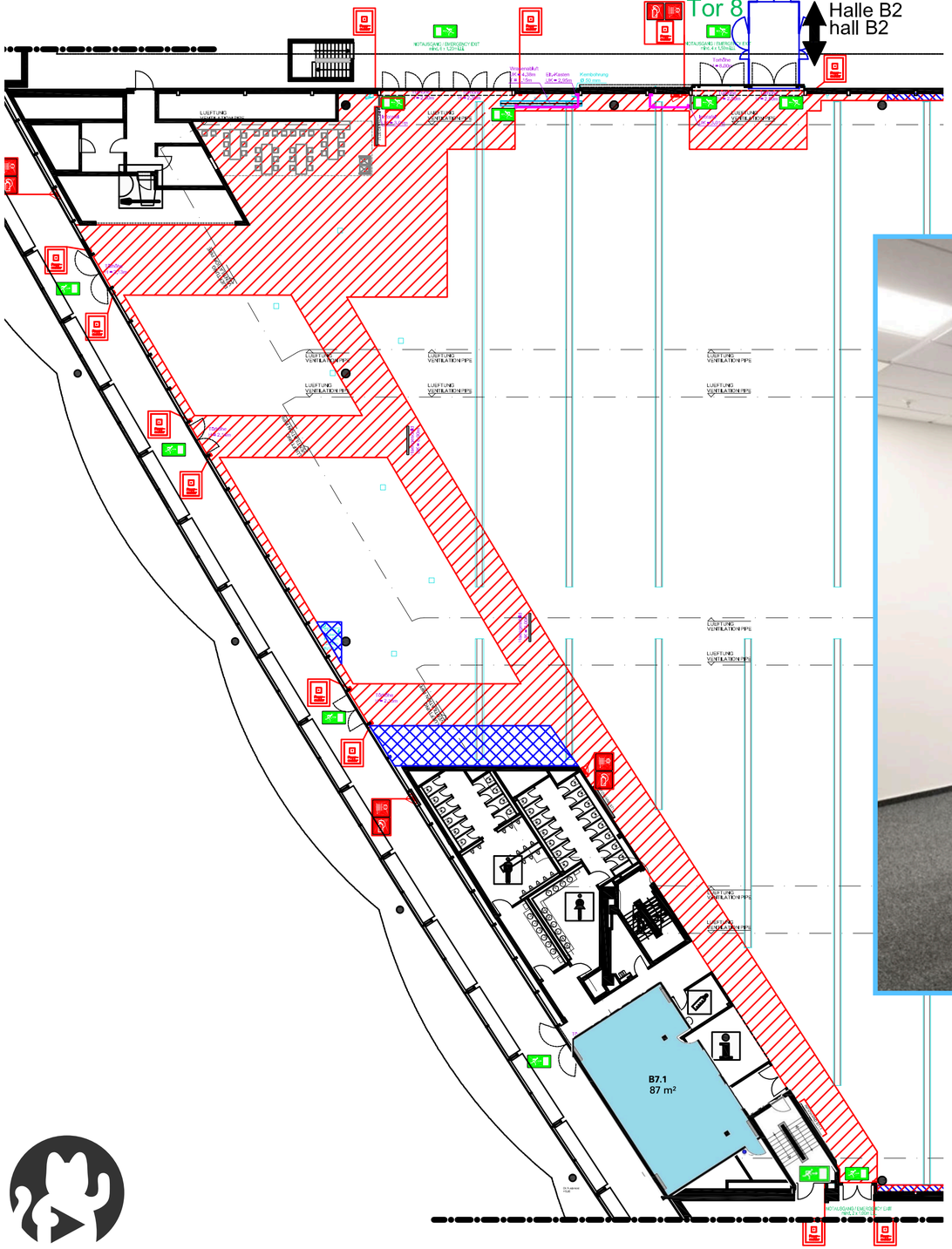
Tor 8
Halle B2
hall B2
B7.1
87 m²


B7.1



So kommen Sie zur Hamburg Messe:

Parkhaus Mitte, Tiefgarage Ost

DB/S Dammtor

S1 Airport bis Hbf.
Ab Hbf. umsteigen in S21 oder S31
bis Dammtor oder Sternschanze


Osaka 1



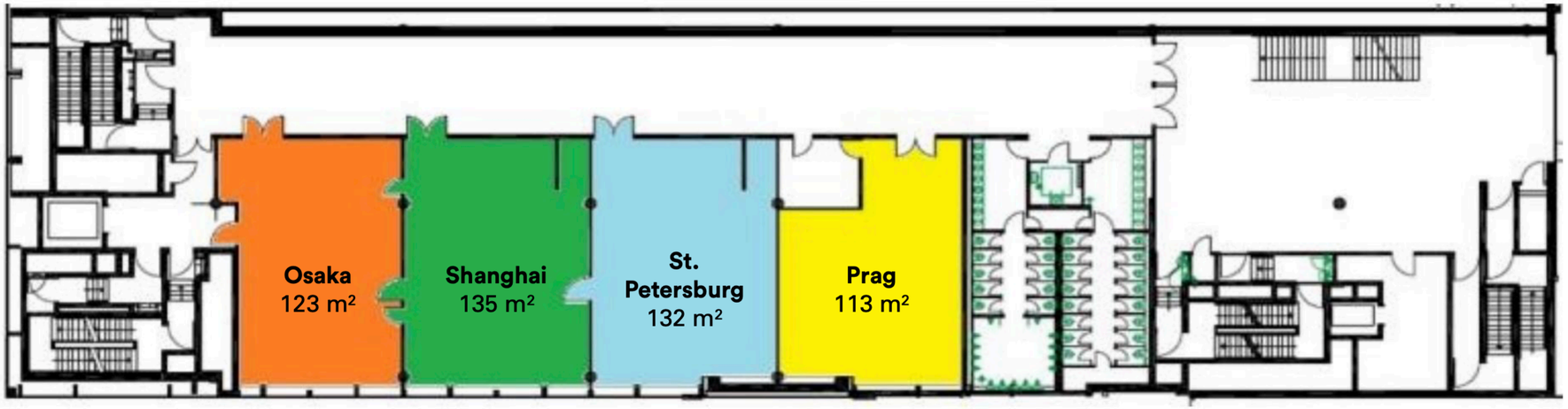



So kommen Sie zur Hamburg Messe:

Parkhaus Mitte, Tiefgarage Ost

DB/S Dammtor

S1 Airport bis Hbf.
Ab Hbf. umsteigen in S21 oder S31
bis Dammtor oder Sternschanze


Kopenhagen 4








BESPRECHR. meeting room 2 14,61 qm
BESPRECHR. meeting room 1 11,10 qm
LAGER storage 2 Non-rental / for HMC only 17,48 qm
LAGER storage 1 Non-rental / for HMC only 10,00 qm
FLUR
WANDELEMENT-ABST.
WANDELEMENT-ABST.
ABST.
FLUR
AUFZUG H=2,00 B=0,90 T=2,08
AUFZUG H=2,00 B=0,90 T=2,08
GARD.
DA WC
HE WC
LAGER storage 4 Non-rental / for HMC only 15,58 qm
LAGER storage 3 Non-rental / for HMC only 9,08 qm
PANTRY
REGIE
DAMEN WC
BEHIN.-WC
HE. WC
TREPPENHAUS
BESPRECHR. meeting room 3 21,86 qm
AUFZUG H=2,00 B=0,90 T=2,08
AUFZUG H=2,00 B=0,90 T=2,08
TREPPENHAUS
Marseille 1
89 m²
Marseille 2
66 m²
Marseille 3
60 m²